DHRA JYOTI, VIJAYAWADA Regd No. HVJ 37

ఆంధ్రజ్యోతి

ఉదయం

★ ★ ★ Telephones 74212, 74343

ఎడిటర్ : నార్ల వెంకటేశ్వరరావు

సంపుటి 16
సంచిక 197

విజయవాడ, జనవరి 19. 1976 సోమవారం

6 పేజీలు
25 పైసలు

123449

ampro గ్లూకోస్

తిరుగు బాటు శక్తిని పెంచే
అంప్రో గ్లూకోస్ బిస్కట్
పిల్లల్ని కోరుకుంటే
అంప్రో గ్లూకోస్ బిస్కట్
పిల్లలున్నవింటికి తూచుకోవే
అంప్రో గ్లూకోస్ బిస్కట్

AMPRO FOOD PRODUCTS, Hyderabad.

మీకో పుస్తకం ఉచితం!

ఆంధ్రజ్యోతిపాఠకులకు ప్రత్యేకంగా అందంగా ముద్రించబడి, మూడు రంగుల ముఖ చిత్రంతో ముద్దులొలికే "జీవమార్గం" అనే పుస్తకం పూర్తిగా ఉచితంగా (పోస్టు ఖర్చుకూడ లేకుండా) పంపుతాము. మీ చిరునామా ఈ రోజే తెల్పండి.

ఫార్ కార్నర్స్, పోస్టు బాక్సు 315, విజయవాడ-2.

FAR CORNERS

రాష్ట్రోద్యోగుల సమస్యల పరిష్కారానికి కేంద్రంచే ట్రిబ్యునల్ నియామకం

హైదరాబాద్‌లో శ్రీ బ్రహ్మానందరెడ్డి వెల్లడి

("ఆంధ్రజ్యోతి" ప్రతినిధి)

హైదరాబాద్, జనవరి 18— అటు సూర్యాపేట మకం క్రింది ఆంధ్రప్రదేశ్ ప్రభుత్వోద్యోగుల సమస్యలను పరిష్కరించడానికి సీనియర్ న్యాయమూర్తి ట్రిబ్యునల్ ను కేంద్ర ప్రభుత్వం ఏర్పాటు చేసింది.

కేంద్ర హోం శాఖ మంత్రి శ్రీ కె. బ్రహ్మానందరెడ్డి నేడిక్కడ ఈ విషయాన్ని ప్రకటించారు. ఆ ట్రిబ్యునల్‌ను ఏర్పాటుచేస్తూ ఉత్తర్వులు జారీచేస్తున్నట్లు శ్రీ రెడ్డి తెలియజేశారు. ఆ ట్రిబ్యునల్‌లో ముగ్గురు సభ్యులుంటారని ఒక జడ్జి అధ్యక్షులుగా వుంటారని ఆయన చెప్పారు.

ఆంధ్ర, తెలంగాణాలకు చెందిన ఉద్యోగులకు సంబంధించి వచ్చిన్న సర్వీసు సంబంధిత, పరిపాలనా సంబంధిత తగాదాలకు సంబంధించిన అసహనతలను ఈ ట్రిబ్యునల్ పరిష్కరిస్తుంది

శ్రీ ముసాఫిర్ మృతి

మాజీ పంజాబ్ ముఖ్యమంత్రి

న్యూఢిల్లీ, జనవరి18— పార్లమెంటు సభ్యుడు, మాజీ పంజాబ్ ముఖ్యమంత్రి శ్రీ గుర్‌ముఖ్ సింగ్ ముసాఫిర్ గుండెపోటువల్ల నేటి తెల్లవారుజామున కన్నుమూశారు. ఆయన వయస్సు 77 సంవత్సరాలు.

శ్రీ జైల్‌సింగ్ సంతాపం

శ్రీ ముసాఫిర్ మృతిపట్ల పంజాబ్ ముఖ్యమంత్రి శ్రీజైల్‌సింగ్ తమ సంతాపం ప్రకటించారు.

పార్లమెంటు సభ్యుడు శ్రీ ఎం. ఎస్. గిల్ శ్రీ ముసాఫిర్ మృతిపట్ల సంతాపం ప్రకటించారు

"ఏప్పుడో మన వూళ్లో నాటకశాల కడతారని, ఇప్పటి నుంచే మీరు ఈ చేతులతో తిరగాలా ఏమిటి?"

దెబ్బతిన్న వాణిజ్యపు పంటలకు పన్ను రద్దుచేస్తూ ఉత్తర్వు

("ఆంధ్రజ్యోతి" ప్రతినిధి)

హైదరాబాద్, జనవరి 18— 5 శాతం పన్ను తక్కువ చెల్లించి ఇచ్చిన వాణిజ్య పన్నులకు పన్ను రద్దు చేయవలసిందిగా ఆయా జిల్లాల రెవిన్యూ అధికారులకు ప్రభుత్వం ఉత్తర్వులు పంపించింది.

పన్ను కనిష్ట కలామున్న ప్రకారం జిల్లా రైతులనుండి ప్రతిపాదనలు, అర్థిక సమస్యలు రాష్ట్ర మంత్రి శ్రీ ఏకాంతం ఆంజనేయులు ఈ విషయం చెప్పారు.

ప్రస్తుతం అమలులో వున్న పద్ధతిలో కూడా ఈ సౌకర్యం వుంది అందుచేత దుకాణాలు పెట్టుకొనవచ్చనికి. ఎంత దెబ్బతిన్న రైతులందరికి ఇది వర్తిస్తుందని దారికి మంత్రి చెప్పారు.

భూమి శిస్తు పై వడ్డీ వసూలుచేసే విషయం గురించి పిటిషనుదారులపై పిటిషన్ వడ్డీ రద్దుచేసే అంశం గురించి ప్రభుత్వం పరిశీలించి కొన్ని రాయితీలు ఇచ్చి ఏట్టు కూడా మంత్రి చెప్పారు.

మణిపూరు మంత్రివర్గ విస్తరణ

ఇంఫాల్, జనవరి 18— మణిపూరు మంత్రివర్గంలో నిన్న మరి నలుగురు సభ్యులుగా చేరారు. క్యాబినెట్ మంత్రిగా శ్రీ ఎన్. గౌరాంగ్ సింగ్, సహాయమంత్రులుగా మరి కొమ్మంగుగురు సింగ్ రాజభవన్‌లో జరిగిన ఒక్కటిలో గవర్నర్ శ్రీ ఎల్. పి. సింగ్ ప్రమాణస్వీకారం చేయించారు.

ఎం. కె. ప్రభుత్వం భవిష్యత్తుపై పూర్తి పరిశీలన తర్వాతనే నిర్ణయం

—హైదరాబాద్‌లో కేంద్ర హోం మంత్రి ప్రకటన

("ఆంధ్రజ్యోతి" ప్రతినిధి)

హైదరాబాద్, జనవరి 18 తమిళనాడులోని డి. ఎం. కె. ప్రభుత్వపు కాలపరిమితి పొడిగించే విషయం, రాష్ట్రపతి పాలన విధించే విషయం గురించి, మరే ఇతర దర్యాప్తు విషయం గురించిగాని ఆంధ్రప్రదేశ్‌లో పరిస్థితులు క్షుణ్ణంగా పరిశీలించిన తరువాతనే నిర్ణయం చేయడం జరుగుతుందని కేంద్ర హోం శాఖ మంత్రి శ్రీ కె. బ్రహ్మానందరెడ్డి నేడిక్కడ చెప్పారు.

శ్రీ రెడ్డి తిరుపతి వెళుతూ ఇక్కడ ఆగారు. ఇక్కడ విలేకరులతో మాట్లాడుతూ తమిళనాడు పరిస్థితి ఏమిటని ఒక విలేకరి అడిగిన ప్రశ్నకు సమాధానం గా ఈ విషయం చెప్పారు. 'చూద్దాం' అని ఆయన అన్నారు.

తమిళనాడులో రాష్ట్రపతిపాలన విధిస్తారని రిపోర్టులు వస్తున్న వార్తలపై ఆయన దృష్టికి తీసుకువెళ్లగా ఎలాంటి తరలో ఇంగా పుకార్లు పుడతాయనవి భావించవచ్చునా అని అడిగిన ప్రశ్నకు, శ్రీపతి గాయత్రీదేవి రాజకీయ డిటెక్టివ్ కాదని, అరికలపడిన నేరాలోనిజాన్ ఆమెను డిటెక్టివ్ చేసినట్టు శ్రీ రెడ్డి తెలియజేశారు.

రంజీ ట్రోఫీ క్రికెట్ పోటీలు

బొంబాయి జట్టుకు మూడు వికెట్లకు 188 పరుగులు

బొంబాయి, జనవరి 18— హైదరాబాద్, బొంబాయి జట్ల మధ్య జరుగుతున్న రంజీట్రోఫీ క్వార్టర్ ఫైనల్సులో నేడు ఆట ముగిసే సమయానికి బొంబాయి జట్టు మూడు వికెట్లకు 188 పరుగులు చేసింది

(మిగతా 7వ కాలంలో)

"అంగోలాలో దక్షిణాఫ్రికా దురాక్రమణ ప్రతిఘటనకు కమ్యూనిస్టుదేశాలతో డ్రామాటు అనివార్యం:" డాక్టర్ నైరేరే స్పష్టీకరణ

న్యూఢిల్లీ, జనవరి 18—అంగోలాలో దక్షిణాఫ్రికా దురాక్రమణను ప్రతిఘటించడానికి పాశ్చాత్యదాత్యాలు అయుధాల సరఫరాను పూర్తిగా నిరాకరించిన కారణంగా ఎం. పి. ఎల్. ఎ. గత్యంతరం లేక కమ్యూనిస్టు దేశాల సహాయాన్ని అర్థించవలసి వచ్చిందని టాంజానియా ప్రెసిడెంట్ నైరేరే నేడిక్కడ స్పష్టం చేశారు.

అంగోలా అంగోలాకు సరిహద్దు ఆఫ్రికన్ దేశంకాని అర్థనదాలలో కమ్యూనిస్టు దేశంగా మారుతుందేమోనన్న భయం సమాధానం ఏమాత్రం — అస్కారం లేదని ఆయన అభిప్రాయపడ్డారు.

నేడిక్కడ జరిగిన పత్రికా విలేకరుల సమావేశంలో అంగోలాలో అంతర్యుద్ధాన్ని అపడానికి చేసిన ప్రయత్నంలో ఆఫ్రికన్ సమైక్యతా సంస్థ వివరించినట్టుగా మొదలుకొని వివరాలపై అడిగిన ప్రశ్నలకు డాక్టర్ నైరేరే సమాధానమిచ్చారు

అంగోలాలో దక్షిణాఫ్రికా దురాక్రమణను విమర్శించి సాధారణపరిస్థితిని పునరుద్ధరించడానికి వ్యక్తిగతంగా నేరలను పంపించడంద్వారా సోవియెట్ యూనియన్ క్యూబాలు చేస్తున్న సహాయాన్ని స్వీకరించడం పూర్తిగా సమర్థనీయమని డాక్టర్ నైరేరే పేర్కొన్నారు

డాక్టరు నైరేరే ఇలా అన్నారు :— "అంగోలా స్వాతంత్ర్యాన్ని, సార్వభౌమత్వాన్ని కాపాడడానికి ఆయుధాలను సేకరించడం అవసరమైంది. దురదృష్టవశాత్తు ఆయుధాల కోసం మేము పాశ్చిమ్యన్ పక్షాలను అర్థించి లేదా ప్రతిపాదించి ఆయుధాలను సేకరించడం అవసరమైంది. దురదృష్టవశాత్తు ఆయుధాల కోసం మేము కమ్యూనిస్టు దేశాల వద్ద చేయి చాచవలసి వచ్చింది. మా ప్రజలు ఆఫ్రికా సమైక్యతా సంస్థ సోవియెట్ యూనియన్, క్యూబా, చెకోస్లోవాకియా, చైనాలకు రాయబార వర్గాలను పంపింది క్రిందటి సంవత్సరం మేము కొరియన్. క్యూబా, ఇండియాలకు కూడా ప్రతినిధి వర్గాలను పంపాము వారు మాకు సహాయాన్ని అందజేసినందుకు మేము కృతజ్ఞులం".

ఆఫ్రికా కమ్యూనిస్టు దేశంగా మారనున్నదా అని ఒక విలేకరి ప్రశ్నించగా, "ఆఫ్రికాలో కమ్యూనిస్టు దేశం ఏదైనా వున్నట్లు మీకు తెలుసా? ఒక్కటి కూడా లేదు" అని డాక్టరు నైరేరే అన్నారు.

ఆఫ్రికాలో కమ్యూనిస్టు దేశాలు ఏర్పడి పోతున్నవని పాటుకు అమెరికా మా పెట్టిందనికి ఏమాత్రం అస్కారం లేదని ఆయన స్పష్టంచేశారు.

అడిస్‌అబాబా ఆఫ్రికన్ సమైక్యతా సంస్థ శిఖరాగ్ర సభ అంగోలాపై సమస్త హస్తాలను విరమించడంతో సమస్యను కొనడానికి ఒక కారణాన్ని సమర్థించినట్టు దక్షిణాఫ్రికా దురాక్రమణకు ఆఫ్రికన్ రాష్ట్రాలు సమైక్యమై అంతరంగిక సంఘర్షణలను స్వాధీనపరచవలసిన అవసరానికి మధ్య తేడాను గుర్తించడంలో తాము విఫలులమైనామని డాక్టరు నైరేరే అన్నారు.

దక్షిణాఫ్రికా తొక్కిన ఎంత అడుగుజాడయినా సోవియెట్, క్యూబా సహాయం కూడా అవసరమేనని అన్న అంశంపై తమలో భిన్నాభిప్రాయాలు ప్రస్ఫుటమైనవని, దక్షిణాఫ్రికా సేనల ఉపసంహరణతో పాటు సోవియెట్ క్యూబన్ సహాయం ఉపసంహరణ కూడా జరగాలన్న అంశంపై వీవ విభేదాలు కలిగాయని డాక్టరు నైరేరే తెలియజేశారు.

స్వాధీనపుచ్చుకున్న క్యూబన్ తమ సహాయాన్ని అవసరంహరించుకొన్న పక్షాలతో తొలగిస్తామని పిలుపునిచ్చారు అని అడిగిన ప్రశ్నకు సమాధానమిస్తూ ఇటీవల ఆఫ్రికన్ రాష్ట్రాలపట్ల అమెరికా చేపట్టిన ఎత్తిపొడవన 'అహంకార పూరితం. అవాంఛనీయం' అని డాక్టర్ నైరేరే అభివర్ణించారు.

కమ్యూనిస్టు సహకారంలో ఎం. పి. ఎల్. ఎ.పట్ల టాంజానియా గుర్రు చేయడానికి గల కారణాలేమిటని అడుగగా, అది దక్షిణాఫ్రికాలో పోరాటం సాగిస్తూ వుండడమే అని డాక్టర్ నైరేరే సమాధానమిచ్చారు

ఇండియా పై ఖరికి ప్రశంస

భారతీయ నాయకులతో చర్చలు జరిపి నప్పుడు ఎం. పి. ఎల్. ఎ.ను ఇండియా గురించే అవకాశం వున్నట్లు అభిప్రాయపడినదా అని ప్రశ్నించగా డాక్టరు నైరేరే ఇలా అన్నారు:

"మీరు ఈ ప్రశ్న ఎందుకు వేస్తున్నారో నాకు తెలియదు. లేదు ఏవిధ తత్వానికి. శాంతి దురహంకార విధానానికి వ్యతిరేకంగా పోరాటం జరపడంలో మాకు ఇండియా అండదండలు ఎప్పుడు అభిమానే వున్నాయి."

"ఆర్థిక వ్యవస్థ నిర్మాణాన్ని కలపి తాను సూచించిన ఎత్తిచూపి గురించి వివరిస్తూ. పేద దేశాల నుంచి సంపన్న దేశాలకు నిరంతరం సంపద తరలిపోతున్నదని తృతీయ ప్రపంచాన్ని బ్యాపంతమైన దేశాలు దోపిడీ చేయడాన్ని వెంటనే అరికట్టాలని డాక్టరు నైరేరే ఉద్ఘాటించారు

ఇండియా—టాంజానియా సహకారం

ఇండియా టాంజానియాలమధ్య సహకారాన్ని గురించి ప్రస్తావిస్తూ, ఆర్థికాభివృద్ధికి ఇండియా తమకు సర్వవిధాల తోడ్పడుతున్నదని డాక్టరు నైరేరే చెప్పారు టాంజానియాలో వున్న 600 మంది భారతీయ నిపుణులు తమ దేశ ఆర్థిక పునర్నిర్మాణానికి విశేషంగా తోడ్పడుతున్నారు అయన్నట్లు తెలిపారు

ఆఫ్రికన్ ఉద్యోగోద్యమాలకు తమ అభిప్రాయాలను సమర్థించే ఇస్తేనం ఇండియాకు వున్నదనడానికి తాను ఏవిధమైన ఆధారాలను కనుగొనలేదని డాక్టరు నైరేరే అభిప్రాయపడ్డారు.

రెండు లక్షల ఎకరాలలో మల్బరీ తోటల పెంపకం

పట్టు పరిశ్రమ అభివృద్ధికి రాష్ట్ర ప్రభుత్వం సంకల్ప

విజయవాడ జనవరి 18—రాష్ట్రంలో పట్టు పరిశ్రమను పెద్ద ఎత్తున అభివృద్ధి చేయడానికి వచ్చే ఎనిమిదేళ్లలో రెండు లక్షల ఎకరాలలో మల్బరీ తోటలను పెంచడాన్ని ప్రోత్సహించాలని ప్రభుత్వం నిర్ణయించినట్టు పౌర సరఫరాల శాఖ మంత్రి శ్రీ కె.వి. కేశవులు పునరుద్ఘాటించారు నూలు కొరత దృష్ట్యా అన్ని మగ్గాలకు పట్టు కల్పించడానికి ఇదే ఉత్తమమైన మార్గమని ఆయన స్పష్టం చేశారు

ఆంధ్రప్రదేశ్ చేనేత సహకార సంఘం ఉద్యోగుల యూనియన్ 18వ వార్షికోత్సవాలను శ్రీ కేశవులు నేటి ఉదయం ఇక్కడ రోటరీ ఆడిటోరియంలో ప్రారంభించి, ప్రసంగిస్తూ, చేనేత కార్మికులకు కూడా ప్రయోజనకరంగా ఉండేలా ఎగుమతి అభివృద్ధిపై ప్రభుత్వం ఎదురుచూస్తూ వున్నదని ఆయన అన్నారు.

వచ్చే మూడు మాసాలలో మరిమూడు వేల మరమగ్గాలు ఏర్పాటుచేయనున్నట్టు కూడా ఆయన చెప్పారు ఈ మగ్గాలు ఇప్పటికే వస్త్రాన్ని రాష్ట్రంలోని 50 శాతం మంది చేతనాల విద్యార్థులు యూనిఫారాలుగా ధరించడానికి, అదేవిధంగా ఫ్యాక్టరీలలోని కార్మికులకు యూనిఫారాలుగా కుట్టి ఇవ్వడానికి ఒక ఎత్తుకం మాత్రమే అయినప్పటికి ఒక మలుపు పొందినట్లు కూడా ఆయన వెల్లడించారు.

తమకాలలో ఏ ఉన్నతాధికారులు ప్రతి ఒక్కరు ఒక గ్రామాన్ని ఎన్నికచేసుకొని చేనేత పరిశ్రమ అభివృద్ధికి ప్రత్యేక

(మిగతా 3 వ పేజీలో)

శ్రీశైలం డామ్ నిర్మాణంలో మూడవవంతు ముగింపు

("ఆంధ్రజ్యోతి" ప్రత్యేక ప్రతినిధి)

శ్రీశైలం, జనవరి 18— శ్రీశైలం డామ్ నిర్మాణం దాదాపు మూడవ వంతు పూర్తి అయింది.

సాంకేతిక పరిభాషలో చెప్పాలంటే 690 లక్షల ఘనపుటడుగుల డామ్‌లో 200 లక్షల ఘనపుటడుగుల పని కడచిన డిసెంబరు అంతకు పూర్తి అయినట్టు పాజెక్టు చీఫ్ ఇంజనీరు శ్రీ ఆర్. ఎన్. జి విన్న పత్రికా ప్రతినిధులకు తెలియజేశారు.

నిర్మాణ కార్యక్రమాన్ని పరిశీలించడానికి హైదరాబాద్ నుంచి పత్రికా ప్రతినిధులు నిన్న ఇక్కడికి వచ్చినపుడు ఆయన ఈ విషయం తెలియజేశారు.

కడచిన డిసెంబరు అంతకు వద్ద కొండు సంవత్సరాలలో 63 కోట్ల రూపాయల వెచ్చించడం జరిగిందని. ఇంకా 110 కోట్లు ఖర్చు చేస్తే 1979-80 నాటికి నిర్మాణం పూర్తి అయి 440 మెగావాట్ల విద్యుత్ ఉత్పత్తిచేసే అవకాశం వుంటుందని శ్రీరాజు ప్రకటించారు.

73—76 లోనే దాదాపు 12 కోట్లు వ్యయంచేసి. కడచిన పది సంవత్సరాలలో ఎన్నడూ లేనంత వేగంగా నిర్మాణ కార్యక్రమం చేపట్టడం జరిగిందని ఆయన చెప్పారు.

కడచిన పది సంవత్సరాలలో పనితీరు అయిదు కోట్లకంటె తక్కువ వ్యయం కావడంవల్ల పని మందకొడిగా జరిగిందన్నారు. సంవత్సరానికి కనీసం పది కోట్లు ఖర్చుపెట్టి వున్నట్లయితే ఈ పాధికి విద్యుత్ ఉత్పాదన ప్రారంభమై వుండేదని ఆయన అన్నారు..

అవసరమైన నిధులను కేటాయిస్తే 1978 ఆగస్టు నాటికి 110 మెగావాట్ల విద్యుత్ ఉత్పత్తిచేసే మొదటి యూనిటును నెలకొల్పవచ్చునని ఆయన తెలిపారు.

మార్చినాటికి మరొక మూడు కోట్లు కేటాయిస్తే ప్రస్తుతం జరుగుతున్న పని వేగాన్ని కొనసాగించవచ్చునని చీఫ్ ఇంజనీర్ అన్నారు

ప్రస్తుతం, నలభైమంది అక్కడ నిర్మాణ కార్యక్రమంలో పాల్గొంటున్నారు ఫిబ్రవరి ఆరవతేదీ మొత్తం ఎనిమిదివేలమందికి పని కల్పించే పద్ధతిలో అన్నారు

1976—77 నాటికి కనీసం 30 కోట్లు 77—78లో 36 78—79లో 34, 79—80 పనివున్నర కోట్లు కేటాయించినప్పుడే అనుకొన్న గడువులోపల పని పూర్తి అవుతుందని శ్రీ రాజు పర్కొన్నారు

మార్క్సిస్టులలో మనస్పర్థలు

("ఆంధ్రజ్యోతి" ప్రత్యేక ప్రతినిధి)

న్యూఢిల్లీ, జనవరి 18— సిద్ధాంత సమస్యలపై పొలిట్ బ్యూరో సభ్యులలో విభేదాలు వెలితంగా మార్క్సిస్టు పార్టీ పూర్తిగా చిన్న భిన్నమైనట్లుగా పరిశీలకులు కనిపిస్తున్నారు.

పార్టీ ప్రధాన కార్యదర్శి శ్రీ పుచ్చలపల్లి సుందరయ్య పార్టీ రాజకీయాలు మంచి దారి పుగా పరిణామిస్తే ఆంధ్రప్రదేశ్‌లోనే వుంటున్నట్లు పార్టీ వర్గాల వల్ల తెలుస్తున్నది.

సత్యంలో ఏదేదాలు తారస్థాయికి అందుకొన్న పరిణామం కలకత్తాలోని పార్టీ ప్రధాన కార్యాలయం కూడా దాదాపు మూసివేయడం లేదని. ప్రధాని 20సూత్రాల కార్యక్రమం, ఆత్యయిక పరిస్థితి ప్రకటన అనంతరం తన పరిస్థితి ఏర్పడినట్టు తెలుస్తున్నది.

పొలిట్ బ్యూరోలో ఒక వర్గం శేషం ఎత్తుగడగానే ప్రధాని కార్యక్రమాన్ని సమర్థించి, కార్యక్రమం పైవల్యాలను ప్రశంసిస్తూ చెప్పాలని భావిస్తున్నారని పార్టీ మెంబరీ ప్రధాన్యాన్ని తమకు అర్థరహితమైనందువల్ల ఎలాంటి కార్యక్రమాలలోను పాల్గొనరాదని మరొకవర్గం అన్నట్టున్నది.

పశ్చిమబెంగాల్, కేరళకు సంబంధించిన ఈ వర్గం అయుధాలపట్ల అత్యాత కార్యక్రమాలు నిర్వర్తించాలని భావిస్తున్నది.

తెలంగాణాలో పాయుధ పోరాటం దుచ్చరిగిన నాయుకులో కొనసాగుతూ ఈ వాదనను వ్యతిరేకిస్తున్నట్లు, నక్సలైట్ ఉద్యమం నుంచి పాఠాలు నేర్చుకొనాలని వారి కాడేర్స్‌కు చెప్పినట్టు తెలుస్తున్నది

లెబనాన్‌లో అనిశ్చిత యుద్ధ విరమణ

బీరూట్, జనవరి 18—లెబనాన్‌లో నిన్నర్ధరాత్రి రెండు గంటలకు అమలులోకి వచ్చిన యుద్ధ విరమణ ఒప్పందం అమలులోకి వచ్చింది. అంతర్యుద్ధం చెలరేగుతున్న వివిధ రంగాలలో నేడు పోరాటం కొంత సన్నగిల్లింది అయితే, యుద్ధవిరమణ అమలులోకి వచ్చిన తర్వాత అరు గంటలకే దాని ఉల్లంఘనలు ప్రారంభమైనాయి.

బీరూట్ పట్టణ పరిధిలో రంగాలలో కాల్పులు జరిగినట్టు తెలుస్తున్నది. ప్రత్యర్థులైన క్రైస్తవులకు, ముస్లిములకు మధ్య జరిగిన పోరాటంలో ఒక హోటల్ తీవ్రంగా దెబ్బతిన్నట్టు రేడియో ప్రకటించింది.

అన్ని పక్షాలు కాల్పుల విరమణను అంగీకరించినట్లు తన్నుకు అర్థరాత్రి లెబనాన్ ప్రధాని సలీమ్ కరామీ ప్రకటించారు. అట్టి, ఇతర డిటెక్యూలను కూడా విడుదల చేయాలని ఎదురుత్వం నిర్ణయించినట్లు భావించవచ్చునా అని అడిగిన ప్రశ్నకు, శ్రీపతి గాయత్రీదేవి రాజకీయ డిటెక్టివ్ కాదని, అరికలపడిన నేరాలోనిజాన్ ఆమెను డిటెక్టివ్ చేసినట్టు శ్రీ రెడ్డి తెలియజేశారు

ఆర్థికపరమైన పరిస్థితి

దేశంలోని ఎర్పడిపోయిన ప్రభుత్వం పరిస్థితిపై ఆర్థికపరమైన పరిస్థితి ఎలాంటిది అధారపడి వుందని శ్రీ రెడ్డి చెప్పారు

అవసరమైనదానికంటే ఒక్క క్షణం కూడా ఆర్థికపరమైన పరిస్థితి కొనసాగినదని ప్రధాని శ్రీమతి ఇందిరా గాంధీ చేప్పిన విషయాన్ని శ్రీ రెడ్డి గుర్తు చేశారు.

దొంగతనాన్ని అరికట్టవలసినది తాను పదుస్థితిలో ఎంపించిన తరువాత కూడా గుజరాత్‌లో కాంగ్రెసువాదులపై కొన్ని దౌర్జన్య సంఘటనలు జరిగాయని శ్రీ రెడ్డి చెప్పారు

కాంతి, భద్రతలు కావాలనుట చూడ వలసిన బాధ్యత ముఖ్యమంత్రిపై వుందని తాను గుజరాత్ ముఖ్యమంత్రి శ్రీ బాయు దాయిలేకు చెప్పినట్లు శ్రీ రెడ్డి తెలియజేశారు

ప్రజాస్వామ్యంలోని నిబంధనలను వాడేందవలసినదని ప్రతిపక్షాలను ప్రధాన మంత్రి కోరిన విషయాన్ని ఆయన గుర్తు చేశారు. తమ లక్ష్యసాధనకు ప్రజాస్వామ్య విధుడు. రాజ్యాంగ పద్ధతి హింసాత్మక శక్తులకు దిగివస్తే అని కోరిన విషయాన్ని కూడా ఆయన గుర్తుచేశారు.

ప్రతిపక్ష నాయుకులపాలు శ్రీ మతి గాయత్రీదేవిని విడుదల చేసిన తానని నాన్ ప్రధాని నిషేధ కరామీ ప్రకటించారు. బట్టి, ఇతర డిటెక్యూలను కూడా విడు జరపరి శ్రీ ఎస్. ఎస్. ఎస్. ప్రసాద్ గని

గని కార్మికుల రక్షణ చర్యలు తిరిగిమూడురోజులువాయిదా

ధన్‌బాద్ జనవరి 18— గనిలోకి పెద్ద ఎత్తున ప్రక్కల నుంచి నీరు రావడంవల్ల ధన్‌బాద్ లోని గనిలో చిక్కుకున్న కార్మికుల రక్షణ కార్యక్రమం మూడు రోజులు పాటు వాయిదా వేసినట్టు అధికారవర్గాలు నేడు తెలియజేశాయి

బొగ్గు కోకింగ్ కోల్ కంపెనీ మేనేజింగ్ డైరెక్టరు శ్రీ ఆర్. ఎన్. శర్మ నేడు ఫస్టులావద్ద విలేకరులతో మాట్లాడుతూ రక్షణ కార్యక్రమాలు నేటి ఉదయం ప్రారంభించవలసివుంది. కాని మూడు రోజుల తరువాత నీటిపాలు అపే చేస్తే, అన్నటికి గనిలో ఏదు రోడిపేట పూర్తి అవుతుందనుకొన్నారు గత రాత్రి మూడు గంటలనుంచి నేటి ఉదయం 8 గంటల వరకు నిరవధికంగా గత మూడు రోజులుగా పని చేస్తున్న సంపులన్ని పని చేస్తున్నప్పటికి నీటిమట్టం తగ్గలేదని తెలియజేశారు

నేటి ఉదయం 7.30 గంటలకు గనిలో వున్న గనుల భద్రతా శాఖ డైరెక్టరేట్ తూర్పువైపు నుంచి నీరు చేరుతున్నదని తెలియజేశారు

గనిలో వున్న 30 కిమీషాలలోను తాను నీటిలో తేలియాడుతున్న వస్తువు చూడడం గాని, గ్యాస్‌గాని, చెడువాసన రావడం గాని జరగలేదని ఆయన చెప్పారు.

సోవియెట్ ఎంపులో సహా మరి రెండు ఎంపులను నీరు తోడడానికి ఏర్పాటు చేస్తున్నారు ఇందువల్ల మొత్తం రోజుకు ఒక కోటి గ్యాలన్లు నీరు తోడి వేయవచ్చు.

శ్రీ ప్రసాద్ వెళ్ళకముందు గనిలోకి వెళ్ళిన బృందం నీటిమట్టానికి చేరలేక పోయింది

రాజగంజ్‌లో రెండు బొగ్గుగనుల మూసివేత

అసన్‌సోల్, జనవరి 18— రాణీగంజ్‌లోని రెండు గనులలో బొగ్గుత్పత్తి కాన్ని గనుల భద్రతా శాఖ డైరెక్టరేట్ జనరల్ గత వారం రోజులుగా నిషేధించారు.

ఆ రెండు గనులను ప్రక్కన వున్న ప్రాంతాలలో నీరు నిలవ వుండడం వల్ల ఆ రెండు గనులలో ఎలివేయిషన్ పనులు జరిపించాలని భద్రతా శాఖ అధికారులు తెలియజేశారు

ఆ రెండు గనులలో ఒక గని ప్రక్కన వున్న ప్రాంతంలో బొగ్గుత్పత్తి కాన్ని గనుల భద్రతా శాఖ డైరెక్టరేట్ నిలిపివేసింది. అదేవిధంగా ఫ్యాక్టరీలలోని కార్మికులకు యూనిఫారాలుగా కుట్టి ఇవ్వడానికి ఒక ఎత్తుకం మాత్రమే అయినప్పటికి మలుపు పొందినట్లు కూడా ఆయన వెల్లడించారు.

తమకాలలో ఏ ఉన్నతాధికారులు ప్రతి ఒక్కరు ఒక గ్రామాన్ని ఎన్నికచేసుకొని చేనేత పరిశ్రమ అభివృద్ధికి ప్రత్యేక

(మిగతా 3 వ పేజీలో)

గ్రామీణ ప్రాంతాలలో సరకుల పంపిణీకి కొత్త పథకం

న్యూఢిల్లీ, జనవరి 18— గ్రామ ప్రాంతాలలోని గడకం దాన్యాలు నిత్యావసర వస్తువులను పంపిణీ, నిలకడైన ధరలకు లభ్యంచేసే నిమిత్తం సహకార వాణిజ్య యంత్రాంగాన్ని విస్తరించింది దానికి జాతీయ సహకారాభివృద్ధి సంస్థ ఒకకొత్త ఎత్తకాన్ని చేపట్టింది.

ఈ ఎత్తకం అమలులో వర్తమాన సంవత్సరంలో 65 లక్షలను వేయి యాడడం జరిగింది

ఈ ఎత్తకంక్రింద ప్రైమరీ మార్కెటింగ్ సొసైటీలకు, నిమిత్తం దాదాపు పాటు సంఘాలకు, రాష్ట్రాలకు సహకార సమాఖ్యలు ప్రాంతీయ సహకార సమాఖ్యలు ఆర్థికసాయం చేస్తుంది

అలాగే ఆ రాష్ట్రాలలో ఎంపిక చేసిన ప్రాంతాలలో ఎంపిక చేసిన సంఘాలకు ఆర్థికసాయం చేస్తుంది

ఈ పథకం అమలులో ఒక్కొక్క సొసైటీకి 50 వేలు చొప్పున సహకారం అందుతుంది. దాని కొనుగోలుకై సమీప పట్టణంలో 24 వేలు మందితో చిల్లర దుకాణాలు కేంద్రాలను నెలకొల్పడానికి 12 వేలు సహాయంగా అందిస్తుంది.

అదనపు సౌకర్యాలతో మారిన దుకాణాలను ఏర్పాటుచేసే నిమిత్తం ఎన్నికచేసిన పెద్దపరి సర్వీసు కోపరేటివులకు బదిలీచేసే చొప్పున ఈ సంస్థ సబ్సిడీ, ఇస్తుంది

ఈ సంవత్సరం సహాయం నిమిత్తం 100 సొసైటీలను ఎన్నుకొనడం జరుగుతుందని ఈ సంస్థ ప్రతినిధి ఒకరు వెల్లడించారు.

సాహిత్య అకాడమీ ఖాళీలకు ఎన్నికలు

ఉపాధ్యక్షులుగా శ్రీ తుమ్మల సీతారామమూర్తిచౌదరి

హైదరాబాద్ జనవరి 18— ఆంధ్రప్రదేశ్ సాహిత్య అకాడమీ ఉపాధ్యక్షులుగా శ్రీ తుమ్మల సీతారామమూర్తిచౌదరి నిన్న ఎన్నికైనారు

శ్రీ నోరి నరసింహశాస్త్రి రిజిస్ట్రేషన్ కారణంగా ఏర్పడిన ఖాళీలో శ్రీ చౌదరి ఎన్నికైనారు

అకాడమీ కార్యదర్శిగా డాక్టర్ పిడతల కాలు వెంకటరావు, డాక్టర్ పుల్లెల శ్రీనారాయణాచార్యులు ట్రెజరీ నిత్యంగాడ్డ కూడా ఎన్నికయ్యారు

నిన్న జరిగిన అకాడమీ జనరల్ కౌన్సిల్ సమావేశంలో ఈ ఎన్నికలు జరిగాయి.

ఒంగుటూరు మహిళల ఆదర్శ కృషి

ప్రకాశంజిల్లాలో ఎన్నుకోబడిన గ్రామం ఒంగుటూరు. జిల్లా కేంద్రమైన ఒంగోలుకు 12 మైళ్ళలో వున్నది. గ్రామం లో సుమారు 15 వేల మంది వీరిలో వర్గ గ్రామం త్రీలు. గ్రామస్త్రీల ఆర్థికోన్నతికి 1962 లో ఒంగోలు సమితి శ్రీ సంజీవ రెడ్డి కృషితో మహిళా మండలిని ప్రారంభించింది.

తొలుత 30 మంది సభ్యులతో ప్రారంభమైన మహిళా మండలిలో గత నెలాఖరునాటికి 125 మంది సభ్యులు చేరారు. సభ్యురాలుగా మండలి అధ్యక్షురాలుగా శ్రీమతి పమిశెట్టి సీతారత్నమ్మగారు, కార్యదర్శిగా శ్రీమతి ఆర్. కోటమ్మ ఉంటూ వచ్చారు.

కొత్తపట్నం ఒంగుటూరు మహిళా కో ఆపరేటివ్ సొసైటీలో వస్తువుల ఎంపికకు ప్రారంభోత్సవం చేస్తున్న శ్రీ, కళ వసంతమ్మ కార్యాధికారిణి కుమారి ఏ. పరోక్షం, కార్యదర్శి ఏ. నవనీతమ్మ ప్రభృతులు

వీరి నాయకత్వాన సంస్థ బాగా అభివృద్ధి చెందినది.

మహిళామండలిలో కుట్టు శిక్షణ కేంద్రాన్ని, దుస్తుల తయారీ కేంద్రాన్ని నెలకొల్పారు. మండలికి అనుబంధంగా గంధాధ్యాన్ని, బాల్వాడీని కూడా నెలకొల్పారు. దీనిద్వారా క్రితం 15 వేల రూపాయల ఖర్చులో మహిళా మండలికి వీరు స్వంత భవనాన్ని కూడా నిర్మించుకున్నారు.

1965లో ఒంగుటూరు మహిళామండలి వారు వందమంది సభ్యులతో సహకార సంఘాన్ని ప్రారంభించారు. అప్పటి గుంటూరు జిల్లాలో ఏర్పడిన మహిళా సహకార సంస్థలలో ఇదే మొదటిది. దీన్ని స్టోర్సుద్వారా అత్యావసర నిత్యావసర వస్తువులను పంచుతారు.

ఏజియా కన్స్యూమర్సు కోఆపరేటివ్ సొసైటీగా నామకరణం చేసుకున్న ఈ సంస్థ గత సంవత్సరం దిగ్విజయీకృతమైన ఉత్సాహంతో పని చేసినది. గ్రామంలో ఏర్పాటుచేసిన చౌకదుకాణాలతోపాటు ఈ సొసైటీ కూడ నిత్యావసర వస్తువుల పంపిణీ బాధ్యతను తీసికొన్నది. బియ్యం, ఉప్పు, కారం, గోధుమ, కంట్రోలు వస్త్రాలు మొదలయిన వాటి పంపిణీని సక్రమంగా నిర్వర్తించి గ్రామంలోనేకాక జిల్లాలోనే మంచిపేరును తెచ్చుకొన్నది. ఫలితంగా గ్రామంలో ప్రస్తుతం ఈ సంస్థద్వారానే నిత్యావసర వస్తువుల పంపిణీ జరుగుతున్నది.

ప్రస్తుతం సహకార సంఘం కార్యదర్శి శ్రీమతి పోతుల నవనీతమ్మ కార్యదీక్షతో సంస్థ దినదినాభివృద్ధి చెందుతున్నది. సంఘం షేర్ధనం మూడువేల రూపాయలు. సెంట్రల్ బ్యాంకివారు నాలుగువేల రూపాయలు ఇచ్చారు.

సంఘంవారు ఆంధ్రప్రదేశ్ మహిళా సంక్షేమ కార్పొరేషన్‌లో సభ్యత్వాన్ని తీసికొని దానిమంచికూడా నిధులను సమకూర్చుకుంటున్నారు.

మహిళామండలి సభ్యులు ఒంగోలులో అంతర్జాతీయ మహిళా సంవత్సరం సందర్భంగా ఏర్పాటుచేసిన సాంస్కృతిక కార్యక్రమాలలో పాల్గొన్నారు.

మహిళా మండలులో ఏర్పాటుచేసిన పోటీలలో నెగ్గి నగదు బహుమతిని పొందారు.

గ్రామాలలోని మహిళామండలులు వారు తమ కార్యక్రమాలను తీర్చిదిద్దుకొని, ఈ అంతర్జాతీయ మహిళా దశాబ్దంలో మహిళలు అన్నిరంగాలలో ముందంజవేసి దేశ ఆర్థిక, సాంస్కృతిక వికాసంలో భాగస్వాములు కాగలరని ఆశించవచ్చు.

"ఆంధ్రజ్యోతి" విలేకరి,
ఒంగోలు

పోంఘిస సంక్షేమశాఖ ఆధ్వర్యాన ఏలూరులో నిర్వహిస్తున్న దుస్తుల తయారీ శిక్షణ కేంద్రం

ఏలూరులో దుస్తుల తయారీ శిక్షణ కేంద్రం పురోభివృద్ధి

సాంఘిక సంక్షేమ శాఖ ఆధ్వర్యాన ఏలూరు పట్టణంలో నెలకొల్పబడిన దుస్తుల తయారీ కేంద్రం 1975-76 సంవత్సరంలో 207 రోజుల వ్యవధిలో రాష్ట్రంలోని వివిధ సంక్షేమ హాస్టళ్ళలో నివసించే వెనుకబడిన తరగతులకు చెందిన బాలబాలికలకు దుస్తులను కుట్టి సుమారు 72 వేల రూపాయల నికరాదాయాన్ని సంపాదించింది.

అదే కేంద్రం 1974-75 సంవత్సరంలో 176 రోజులు పనిచేసి 43,733 రూపాయల నికరాదాయాన్ని సంపాదించడం వల్ల సంస్థ మేనేజరు శ్రీ కె. శ్రీరామమూర్తి కార్యదక్షతకు వెల్లడికాగలదు.

కుట్టు శిక్షణ కేంద్రాన్ని ఇక్కడ 1957 మార్చి నెలలో ఏర్పరచిన రాష్ట్ర సాంఘిక సంక్షేమ శాఖ ఆధ్వర్యాన నెలకొల్పారు. నాటినుంచి నేటివరకు సంవత్సరానికి 20 మంది చొప్పున మొత్తం 340 మంది వెనుకబడిన తరగతులకు చెందిన స్త్రీ పురుషులకు నెలకు 25 రూపాయల చొప్పున ఉపకారవేతనం పొందుతూ శిక్షణ పొందారు. అందులో 10 మంది మహిళలు, శిక్షణ పొందినవారికి సర్టిఫికెట్లు ఇస్తారు. ఆ సర్టిఫికెట్లతో ఉద్యోగాలు చేయవచ్చు.

ప్రతి సంవత్సరం 10 మంది స్త్రీలకు, మరి పదిమంది పురుషులకు కుట్టు, కటింగు మొదలైనవర్గీ పనికి ఈ కేంద్రంలో శిక్షణ ఇచ్చి ఉపాధి కల్పన సమకూరుస్తున్నారు. శిక్షణ పూర్తిఅయిన తదుపరి వారిందరకు కుట్టుమిషన్లు ఇస్తారు.

జిల్లా కలెక్టరు శ్రీ జి. కుమారస్వామి రెడ్డి కంట్రోలు వస్త్రాల చౌక ధరకు సరఫరాచేయడం వల్ల ఈ సంవత్సరం హరిజన, గిరిజన హాస్టళ్ళలో 38,197 మంది బాలబాలికలకు డ్రస్సులు తయారుచేసి అందచేస్తున్నారు. వస్త్రాలు చవగా లభ్యంకావడం వల్ల డైరెక్టరు ఈ సెంటరుకు కేటాయించిన డబ్బులో 76,504 రూపాయలు నిల్వవుండిపోవడం జరిగింది.

ఆ నిల్వవున్న ధనంతో డిసెంబరు 5 వ తేదీనాటికి సంక్షేమ శాఖ డైరెక్టరు ఆదేశానుసారం అంతర్జాతీయ మహిళా సంవత్సరాన్ని పురస్కరించుకొని 107వ తరగతులలో విద్యనభ్యసిస్తున్న హరిజన గిరిజన బాలికలకు ఉచితంగా 12,326 దుస్తులను కుట్టి ఎంపికచేయడం జరిగింది.

దుస్తుల తయారీ శిక్షణ కేంద్రంలో శిక్షణపొంది, నిరుద్యోగులుగా వున్నవారికి ఈ కేంద్రంలో పని కల్పించబడుతోంది. అనుదినం మనవారు దుస్తుల తయారీలో 10 రూపాయలనుంచి 15 రూపాయలు, అనేకవారు అయిదు రూపాయలనుంచి పని మీది రూపాయలవరకు సంపాదించే అవకాశాన్ని కలుగచేశారు.

దుస్తులశిక్షణ కేంద్ర నిర్వహణకు అయ్యే ఖర్చు చాల తక్కువగా వున్నదని నిర్ణయించి ప్రభుత్వ శాఖలకు చెందిన వర్గాల తరగతికి చెందిన పనివారికి దుస్తులను ఇక్కడే కుట్టినే కనీసం సగానికి ఈ కేంద్రం ఒక్క రూపాయల నికరాదాయాన్ని సంపాదించగలదు.

ప్రభుత్వం నిర్వహించే ఏ కేంద్రం ఇంతటి ప్రగతిని సాధించి వుండివుండదు. ఆర్థిక వనరులు సమకూర్చే ఈ కేంద్రం దుస్తులను తయారుచేసి ప్రదేశాలకు ఎగుమతిచేసి విదేశీ మారక ద్రవ్యాన్ని సమకూర్చగలదు.

ఇక్కడికు వచ్చిన అధికారులు, అనధికారులు ఈ కేంద్రాన్ని దర్శించి ప్రశంసలను అందిచేశారు.

—"ఆంధ్రజ్యోతి" ప్రతినిధి,
ఏలూరు

విలేకరులకు మనవి

"ఆంధ్రజ్యోతి" ప్రతి సోమవారం పంచిక రెండవపేజీలో ప్రచురణకు ఉద్దేశించి, తమ ప్రాంతాలలోని పౌర సమస్యలను, నిర్మాణాత్మక కార్యక్రమాలను గురించి జిల్లా లేఖలు ఎంపికచేసిన విలేకరులు వాటిని సంగ్రహంగా దినపత్రికా పేజీలో 1½ కాలమ్ నుంచి ఒక కాలమ్ లోపున ఎక్కువగా చేసి పంపుతున్నారు. అట్టి లేఖలు ప్రచురణ సాధ్యం కాదని మనవి.

—ఎడిటర్.

'గోదావరి' రాగి వంగడం

తూర్పు గోదావరి జిల్లా పెద్దాపురం లోని చిరుధాన్య పరిశోధన సంస్థవారు అనేక కొత్త వంగడాలను కనిపెట్టారు. వాటిలో ముఖ్యమైనది "గోదావరి రాగి".

'గోదావరి రాగి' అన్ని కాలాలలోను పైరు బాగా పెరుగుతుంది. బాగా దుబ్బు కడుతుంది. అందుచేత గింజ రాలబడి ఎక్కువగా పుండిదేకాక, పశుగ్రాసానికి చొప్పను కూడా ఎక్కువగా ఇస్తుంది.

'గోదావరి రాగి'ని మన రాష్ట్రంలోనే కాక ఇతర రాష్ట్రాలలో కూడా ఎక్కువగా వాడుతున్నారు. ఈ కొత్త రాగి వంగడం గురించి అనేక ప్రాంతాలనుంచి ప్రశంసలు అందుతున్నాయి. ఈ విత్తనాన్ని ఎక్కువగా అడుగుతున్నారు.

ఇది తక్కువకాలపు పంట. రాగులను బాలకాలం నిల్వచేయవచ్చు. తక్కువ ఖర్చుతో తక్కువ కాలంలో ఎక్కువ లాభం పొందవచ్చు. పుష్టికరమైన ఆహారం దీని నుంచి రాగి చూట్లను, రాగి విత్తనాలను తయారు చేస్తున్నారు. దీనిని సామాన్య ప్రజలు మధ్యాహ్న భోజనం కింద వాడతారు. ఇతర ఎంజలలో చేర్చి నాలుగుమూడుసంజలను పండించవచ్చు. రాగి పంట అధిక ఆహారోత్పత్తికి బాగా ముఖ్యమైనది

రాగి పంటను తూర్పు గోదావరిలో ఎక్కువగా సాగు చేస్తున్నారు. గరవ, ఇసుక, ఎర్ర నేలలు మొదలుకొని నల్లనేలల వరకు దీనిని సాగు చేయవచ్చు. పువ్వు తంటకే నుంచి సెప్టెంబరు వరకు పెద్ద పంట జూలై నుంచి నవంబరు వరకు, పెరు పంట డిసెంబరు నుంచి మార్చి వరకు వేయవచ్చు. పంట కాలం 95 నుంచి 120 రోజులు.

రాగి పంట మెట్ట పైరుగా ఎనిమిది పంటలనుంచి వెయ్యి కిలోగ్రాములవరకు, చీడ పొడుదల కింద 1,200 నుంచి 1,500 కిలోగ్రాములవరకు దిగుబడి వస్తుంది

—"ఆంధ్రజ్యోతి" విలేకరి,
పెద్దాపురం

పెద్దాపురం చిరుధాన్య పరిశోధనా సంస్థవారు రూపొందించిన గోదావరి రాగి పంట

విజయవాడ సిద్ధార్థ కాలేజి వారు గొల్లపూడిలో లంబాడిపేటలోని రోడు వేస్తుండగా మంత్రి శ్రీ చనమోలు వెంకట్రావు వారిని అభినందిస్తున్న దృశ్యం

విజయవాడ కాలేజి విద్యార్థుల శ్రమదానం

"వంద అబద్ధాలాడి ఒక పెళ్ళి చేయమన్నట్టు. ఎవరి అబద్ధాలాడి మేము ఒక కుటుంబనియంత్రణ ఆపరేషన్‌కు ఒప్పిస్తున్నాము" అన్నారు సిద్ధార్థ కళాశాల విద్యార్థి వేదవ్యాస్. సిద్ధార్థ కళాశాల విద్యార్థులు జాతీయ సేవా పథకం కింద గొల్లపూడి గ్రామంలోని లంబాడీపేటలో సేవా కార్యక్రమాలు చేపట్టారు.

తెల్లటి దుస్తులు ధరించి ఒక ప్రత్యేకమైన యూనిఫారంలో ట్రాఫిక్ కంట్రోలు చేయడం నిజంగా చక్కని క్రమశిక్షణకు నిదర్శనం అన్నారు కె. బి. ఎన్ కళాశాల విద్యార్థుల గురించి విజయవాడ శాసనసభ్యుడు శ్రీ దమ్మాలపాటి రామారావు కె.బి.ఎన్ కళాశాల విద్యార్థినీ విద్యార్థులు అజిత్‌సింగ్ నగర్‌లో రెండవవారి సేవాశిబిరాన్ని నడిపారు.

అమూల్యంవశ్యకరైన ఆడపిల్లలు చేతులు బొబ్బలు లేచేటట్టు ఎండలో మట్టి పనిచేయడం నిజంగా ఆశ్చర్యకరమైన విషయం అని కంకిపాడు సమితి అధ్యక్షుడు శ్రీ పిడికిటి మాధవరావు మాంటిసోరి కళాశాల విద్యార్థినుల శ్రమదానంపై వ్యాఖ్యానిస్తూన్నారు కంకిపాడు సమితిలోని యనమలకుదురు గ్రామంలోని నుగారీ కాంపులో వారు సేవా శిబిరం నిర్వహించారు.

టిక్కెట్లు లేకుండా ప్రయాణాలు చేసేవారిని, రాత్రింబవళ్ళు రైల్వే ప్లాట్ ఫారాలను నిదానాలుగా మార్చుకునేవారిని ఎట్టుకోవడంలో, భారీచేయించడంలో వాహనకళాశాల విద్యార్థులు చేస్తున్నకృషి దక్షిణమధ్య రైల్వే చీఫ్ కమ్యూనియర్ సూపరింటెండెంట్ శ్రీ పి.వి.బి. మేనన్ ప్రశంసకు పాత్రమైంది.

పుస్తకాలకే పరిమితమైన విద్యాధ్యయనంతోపాటు విద్యార్థులు ఎదిరోజులపాటు శ్రమదానం చేయడం, ఎల్లె ప్రాంతాలు లేదా మురికిప్రాంతాలవారి సమస్యలను అవగాహనచేసుకోవడం కోసం ప్రవేశపెటిన జాతీయ సేవా పథకం కింద విజయవాడలోని కళాశాలలు ఈ శిబిరాలు నిర్వహిస్తున్నాయి.

సిద్ధార్థ కళాశాల గొల్లపూడి గ్రామంలోని లంబాడీపేటలో పది రోజులపాటు నిర్వహించిన శిబిరం 13 వ తేదీన ముగిసింది. 48 మంది విద్యార్థులు, అయిదుగురు విద్యార్థినులు ప్రాజెక్టు మాస్టరు శ్రీ పై. మధుసూదనరావు ఆధ్వర్యంలో పర్లాంగుకుత్రవైగా రెండు వైపుల కాల్వలు త్రవ్వి చక్కని రోడ్డు వేశారు. కుటుంబనియంత్రణను ప్రచారం చేశారు. పొట్టి కాహారం అవసరాన్ని, పరిసరాలను పరిశుభ్రంగా వుంచవలసిన ఆవశ్యకతను వివరించారు. రెండు వేల విలువగల మందులు పంచిపెట్టారు. టీకాలు వేయించారు

విద్యార్థులు చేసే కృషిని 13 వ తేదీన జరిగిన వీడ్కోలుసభలో మంత్రి శ్రీ చనమోలు వెంకట్రావు, కంకిపాడు సమితి అధ్యక్షుడు శ్రీ పిడికిటి మాధవరావు, ఎంపీపీ దక్ పభృతులు ప్రశంసించారు.

యనమలకుదురులో 50 మంది మాంటిసోరి విద్యార్థినులు అందరు పర్లాంగు రోడ్డును ప్రాజెక్టు మాస్టర్ శ్రీ కె. రామకోటేశ్వరరావు ఆధ్వర్యంలో వేశారు పది రోజులలోను సాంఘిక ఆర్థిక సర్వే జరిపి పరిశుభ్రత అవశ్యకతను నుగారీలకు, బలహీన వర్గాలవారికి వివరించారు. టీకాలు వేయించి, మందులు పంచిపెట్టి, కుటుంబనియంత్రణ అవశ్యకతను ప్రచారంచేశారు.

విద్యార్థినుల కృషిని కాసనసభ్యుడు శ్రీ దమ్మాలపాటి రామారావు కె. బి. ఎన్. కాలేజి ప్రిన్సిపాల్ శ్రీ ఎన్. సుందరం ప్రభృతులు వీడ్కోలు సభలో కొనియాడారు. ప్రిన్సిపాల్ శ్రీమతి వి. కోటేశ్వరమ్మ స్వాగతం పలికారు. విద్యార్థినులు వి. ఉమారాణి, ఎం కృష్ణకుమారి, ఎం. స్వరూప తమ అనుభవాలను వివరించారు.

కె బి ఎన్. కాలేజి విద్యార్థినీ విద్యార్థులు 50 మంది అజిత్‌సింగ్‌నగర్‌లో కిలోమీటరు రోడ్డు వేశారు. ప్రాజెక్టు మాస్టరు శ్రీ టి ఎస్ ఎన్. మూర్తి నాయకత్వంలో పరిశుభ్రత కుటుంబనియంత్రణ అవసరాన్ని ప్రబోధించి, చెట్లు నాటారు. శ్రీ వి.ఎస్ ఆర్. కాపు విరాళంగా ఇచ్చిన బోర్‌వెల్‌ను ఏర్పాటు చేశారు.

12వ తేదీన వీడ్కోలుసభలో పాల్గొన్న ప్రముఖులు శ్రీ నడ్పివులను వెంకట సుబ్బారావు శ్రీ సుంకర కనకారావు, అప్పలస్వామి కాలేజి ప్రిన్సిపాల్ శ్రీ వి వెంకటేశ్వరు విద్యార్థినీవిద్యార్థులను అభినందించారు. విద్యార్థినులు విద్యార్థులు కలసి పనిచేయడం ఈ కళాశాల శిబిరంలో ప్రత్యేకతగా వక్తలు పేర్కొన్నారు.

ఈ శిబిరాలవల్ల గ్రామస్థులకు గొప్ప మేలుజరుగుతుందని ఎవరూ అనకుండు. విద్యార్థులు కూడాఅదే అంటారు. శ్రమదానంలోని సంతృప్తి, గ్రామప్రాంతాలను చూసి వారితో కలిసిమెలసి తిరిగే పరిచయకాశం లభించిందని, భవిష్యత్తులో ఈ సమష్టి కృషి తన్నక గుర్తు వుంటుందని వారు అంటారు. విద్యార్థులకు నిర్మాణాత్మక కార్యక్రమాల గురించిన ఆలోచనలైనా కలిగించడంలో ఈ శిబిరాలు కృతకృత్యం అయ్యాయని అనిపిస్తుంది

—"ఆంధ్రజ్యోతి" ప్రతినిధి
విజయవాడ.

రాష్ట్ర స్థాయిలో విద్యార్థుల విజ్ఞాన ప్రదర్శన

ఏ దేశాభివృద్ధికైనా మౌలిక శాస్త్ర విజ్ఞానం. ఈ శాస్త్ర విజ్ఞానం అభివృద్ధికి ప్రభుత్వం విశేషమైన కృషిచేస్తూ దేశవ్యాప్తంగా విజ్ఞాన ప్రదర్శనలను ఏర్పాటుచేసి ప్రజలలో, విద్యార్థులలో జిజ్ఞాసను రేకెత్తిస్తున్నది. ఈ విధానంలో భాగంగా ఇటీవల రాష్ట్రప్రభుత్వం విద్యాశాఖ గుంటూరులో రాష్ట్ర విజ్ఞాన ప్రదర్శనను ఏర్పాటు చేసింది.

విద్యాశాఖ పాఠశాలల విభాగం డైరెక్టరీ శ్రీ అదినారాయణరావు, యస్. ఇ. ఆర్. టి డైరెక్టర్ శ్రీ గోపీనాథరావు, గుంటూరుజిల్లా విద్యాశాఖాధికారి శ్రీమతి శారదా హేచ్ రావు ప్రభృతుల ఆధ్వర్యంలో గుంటూరు స్టాల్ గర్ల్స్ హైస్కూలు ఆవరణలో రాష్ట్ర సైన్సు ఫైర్‌ను విజయవంతంగా నిర్వహించారు.

అయిదు రోజుల పాటు జరిగిన ఈ విజ్ఞాన ప్రదర్శనను రాష్ట్రం నలుమూలల నుంచి సుమారు 50 వేల మంది విద్యార్థులు తదితర ప్రజలు తిలకించారు

ప్రదర్శనకు ప్రారంభోత్సవం చేస్తూ రాష్ట్ర విద్యాశాఖ మంత్రి శ్రీ మండలి వెంకట కృష్ణారావు దేశ కల్యాణానికి విద్యార్థులకు సైన్సు బోధించే తీరును మెరుగుపరచడానికి, జిల్లా కేంద్రాలలో సైన్సు మ్యూజియంలను ఏర్పాటు చేస్తున్నామని తెలియజేశారు

విద్యార్థులు ప్రదర్శించిన మోడల్స్‌లో పరిశోధనలో 76, ప్రయోగాలలో 69, విడిభాగాల సంకలనంలో 62, అట్టబొమ్మలలో 81, గ్రాఫిక్ ఎయిడ్లలో 64, చేకరించిన వస్తువులలో 53, ఉపాధ్యాయులు ప్రదర్శించిన మోడళ్ళలో 51, మొత్తం 505 ఈ సైన్సు ఫేరులో ప్రదర్శించారు.

పాఠశాలలు 69 లెక్కలలో 90 పిక్కులలో 88 కెమిస్ట్రీలో, 76 బాటనీలో 78 జువాలజీలో పాల్గొన్నాయి.

గుంటూరు జిల్లా నుంచి 32, నల్గొండ, అనంతపురం జిల్లాలనుంచి 31 చొప్పున, కడప జిలానుంచి 29 మంది విద్యార్థులు ప్రదర్శించి ప్రథమ, ద్వితీయ, తృతీయ స్థానములను పొందాయి

ముఖ్యంగా ప్రదర్శనలో ప్రదర్శించిన పరిశోధనా ప్రాజెక్టులు, ప్రయోగాలు, విడిభాగాల సంకలనం చేసి, ప్రయోగాలు అట్టబొమ్మలు చూపరులను ఆకర్షించాయి.

గణిత శాస్త్రంలో ఎంచ్ డిక్రస్ పేపర్లు, డివరెంట్ పేస్, వెన్ డయాగ్రం, వివిధమైన స్టాటిస్టికల్స్ తదితరమైనవి. లోతిక శాస్త్రంలో, పవర్డు కెనన్, ఫ్లెమింగ్ రైట్‌హాండ్ రూల్, సెకిల్ రేసింగ్ గుర్రాలు, రోడ్డు విగ్నలింగ ఎలక్రిక్ బల్బ్స్, ఫొటో పేకరణ తదితరములైనవి రసాయనిక శాస్త్రంలో వినువీధిలో అక్సిజన్-వీడు, మాంగనీస్ డైఆక్సైడ్, కెటాలిక్ యాక్షన్, బ్రౌనియన్ మెంఎరేటర్, ఎలక్ట్రో ప్లేటింగ్ ట్రీటేవన్స్ తదితరమైనవి. వృక్షశాస్త్రంలో మట్టిలో లాక్టిక్‌యాసిడ్ భాగం, మొక్కలలో ప్రొటీన్స్ పరిశోధన, రెస్పిరోమీటర్, ప్లాస్టిక్ కే మోడల్ విత్ నాలెడ్జ రణ తదితరములైనవి. క్రిమి శాస్త్రంలో, శరీరంలోని మధ్య సమన్వయ వహకారం ప్రోటీన్లు, కార్బో హైడ్రేట్లు అంతరాలు, కార్డియోగ్రామ్, హృదయపరిశ్రమణ. గుండె ఎలిచేవే తీరు. ప్రపంచ పరిశ్రమణలో మానవుడిలో చూచ్చులు, ఉపాధ్యాయుల ప్రాజెక్టులో మైక్రోప్రొజెక్టరు. సూర్యరశ్మి మంచి డిస్టిల్డ్ వాటర్, పోటాటిక్ సెల్ విభాగం కప్పులో పెన్సు, వాల్డు పండిమెంటర్స్ అనరేషన్. సెడ్‌యాల్ తదితరమైనవి ఈ ప్రదర్శనలో మోడళ్ళు ప్రదర్శించారు.

ఎన్ సి ఇ ఆర్ టి. ఎస్ సి ఇ ఆర్ టి సైన్స్ విభాగంలో ప్రపంచ ప్రఖ్యాతిగాంచిన సైంటిస్టుల, చిత్రపటాలను సైన్సు గ్రంథాలను ఏర్పాటు చేశాయి.

ఇండియా ఎక్సిపింగ్ హౌస్ మద్రాసుకు చెందిన జె.సి పద్మగం. పాట్టులను మ్యాపులను, విద్యార్థుల, ప్రజల ఉపయోగార్థం ప్రదర్శించారు.

గుంటూరు సి. జి సెంటర్ జువాలజి డిపార్టుమెంటుకు చెందిన డాక్టర్ ఎ యస్ మూర్తి "దేశాభివృద్ధికి సైన్సు సేవ" అనే అంశంపై వ్యాస రచన పోటీలను నిర్వహించారు. ఈ పోటీలో 68 మంది విద్యార్థులు పాల్గొన్నారు గుంటూరుజిల్లా నికి శ్రీ గ్రంథి మల్యం, శ్రీ మానేపల్లి లక్ష్మణమూర్తి, రామారావు ప్రభృతులు పౌర్యం వహిస్తూ వాటి అభివృద్ధికి ఎనలేని కృషి చేస్తున్నారు.

తుంగభద్ర వాసవీ కన్యకాపరమేశ్వరి ఆలయ నిర్మాణాలకు రెండు సంఘాలు వారు వేరువేరుగా శంకుస్థాపనలు చేయించారు. అయితే, ఈ రెండు సంఘాలను విలీనంచేసే ప్రయత్నం ఇటీవలే ప్రారంభమయినది. ఇది శుభ సూచకం.

ఆర్యవైశ్య సంఘంలో వివిధ శాఖలు, వాటికి వేర్వేరు కార్యదర్శులు వున్నారు. వీరు ఏ కార్యక్రమాన్ని తలపెట్టినా, ఏ పథకాన్ని అమలుజరపదలచుకున్నా, ప్రభుత్వంమీద ప్రత్యేకించి ఆధారపడి నవసరంలేదు వీరు తమ సంఘం కార్యక్రమాలను ఇంకా విస్తృతపరచే అవకాశాలు వున్నాయి

—"ఆంధ్రజ్యోతి" విలేకరి,
తాడేపల్లిగూడెం

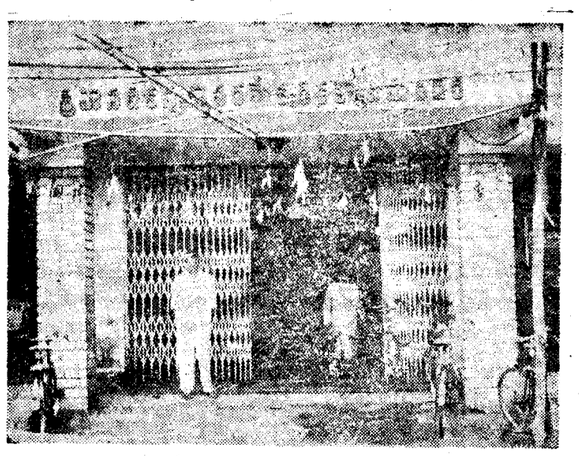

తాడేపల్లిగూడెంలో శ్రీ కన్యకాపరమేశ్వరీ కళ్యాణమందిరం

తాడేపల్లిగూడెం ఆర్య వైశ్య సంఘం కృషి

పశ్చిమ గోదావరి జిల్లా తాడేపల్లిగూడెంలో వైశ్య ప్రముఖుల సంఘంలో ఎధానమైన పాత్ర వహిస్తున్నారు. సుమారు పాతికేళ్ళ క్రితం పట్టణంలో వాణిజ్య మండలిని ఏర్పరచి నది వైశ్య ప్రముఖులే. దాదాపు ఆ రోజులలోనే ఆర్యవైశ్య సంఘాన్ని కూడా వీరు ఇక్కడి ఏర్పరచారు. శ్రీ చలంచర్ల గున్నేశ్వరరావు ప్రధాన కార్యదర్శిగా నాటినుంచి నేటివరకు ఈ సంస్థ సమాజసేవ చేస్తున్నది.

ఇటీవల పట్టణంలో ఆర్యవైశ్య యువజనసంఘం కూడా ఏర్పడినది.

తాడేపల్లిగూడెం ఆర్యవైశ్య సంఘం కేవలం వర్తక వాణిజ్యరంగాలలో పరిమితమైలేదు. సంఘం సభ్యులు వివిధ వృత్తులలో ఉద్యోగాలలో వున్నారు.

వీరు వితరణ, కులాంతర వివాహాలను ప్రోత్సహిస్తున్నారు.

పట్టణంలో దసరా దేవీ నవరాత్రుల్లో కళ్యాణోత్సవాలను వారే తొలిగా ప్రారంభించారు.

తెలుగు మాతృదాసకాని రాష్ట్రేశ్వర వైశ్యులు కూడా ఇక్కడ వున్నారు వీరి పితందేవత వాసవీ కన్యకా పరమేశ్వరి కాదు. వారు సంఘంలో సభ్యులు కూడా కాదు.

ఇక్కడి వైశ్యులు లర్థికంగా బాగా పుంజుకున్నవారే శ్రీ కన్యకాపరమేశ్వరి కళ్యాణ మందిరాన్ని ఈ సంఘంవారు నిర్మించారు ఇది పట్టణంలో తొలి కళ్యాణమంటపం. తొలి పవిత్రత కూడా అయితే, ఏ కులం వారైనా ఈ కళ్యాణ మందిరంలో సరదా, సమావేశాలు విందులు, పెండ్లిండ్లు మొదలయిన వాటిని నిర్వహించుకోవచ్చు.

ఈ కళ్యాణ మందిరంలో చక్కటి గ్రంథాలయం, పఠన మందిరం వున్నాయి.

ఈ సంఘం వారు ప్రస్తుతం జూనియరు కాలేజిని నెలకొల్పవలసిని యోచిస్తున్నారు.

ఆర్యవైశ్య సంఘానికి శ్రీ చక్కా అప్పారావు, ఆర్యవైశ్య యువజన సంఘానికి శ్రీ పిడికిటి మాధవరావు, ఎంపీపీ దక్ ప్రభృతులు ప్రశంసించారు.

ఆంధ్రజ్యోతి
"సమసామాజ్యోతి"

1976 జనవరి 19 సోమవారం
శ్రీ రాక్షస నామ సంవత్సర
పుష్య బహుళ తదియ: రా॥ 8.07
ఆశ్లేష: ఉ॥ 8 11. మూల: తె॥ 8.27
వర్జ్యం: రా॥ 7.14 నుంచి 8.44 వరకు

• • •

1976 జనవరి 20 మంగళవారం
శ్రీ రాక్షస నామ సంవత్సర
పుష్య బహుళ తదియ: రా॥ 12.29
పుష్య: తె॥ 4.2.
వర్జ్యం: మ॥1.39 నుంచి 3.09 వరకు

చిత్రసీమ

రమణీయ వర్ణ కావ్యం

"ప్రతి రోజూ మా అంజలీ పిక్చర్స్ కార్యాలయానికి అనంతాకరంగా ఆంధ్రదేశం నలుమూలలనుంచి అభిమానుల ఉత్తరాలు వచ్చిచేరుతున్నాయి" అన్నారు అంజలీదేవి. ఇటీవల కడుపు నొప్పివల్ల అంజలీ పిక్చర్స్ కంబైన్డ్ సంస్థకంకింద శ్రీ అదినారాయణరావు సంగీతం సమకూర్చి నిర్మిస్తున్న "మహాకవి క్షేత్రయ్య" నిర్మాణం దాదాపు పూర్తయింది. చిత్రపరిలో తీరిక్షణమిక్సింగ్ కార్యక్రమాలు జరుగుతాయి.

తెలుగు ప్రజల సంస్కృతిని ప్రతిబింబించే ఈ చిత్రంలో "మహాకవి క్షేత్రయ్య"గా ఎన్టీఆర్, నేపథ్యగాయకుడు పి.బి.శ్రీనివాస్ పాడగా పట్టాభిరామారావు మహోన్నతంగా నటించారు. బెంగుళూరు దామోదేశ్వరి స్టూడియోలో ఇప్పటివరకు పూర్తి చేసిన కొన్ని మధ్యాంతరాలు మద్రాసు సుబ్బయ్యంలో కాంచీపురం, పుదుర, ఆంధ్రదేశంలోనికొన్ని సుందర ప్రాంతాలలోను ఆవుట్‌డోర్ షూటింగ్ జరిగాయి.

ప్రముఖదర్శకుడు కీర్తి శేషుడు అదుర్తి సుబ్బారావు ప్రారంభించిన యజ్ఞాన్ని శ్రీ వి.ఎస్.రావు పూర్తిచేస్తున్నారు. చిత్రంలోని ప్రతి ఫ్రేము అందంగా మలచిన ఘనత కెమెరామెన్ వి.ఎస్.ఆర్. స్వామికే దక్కింది. బాలకాలంలోనుంచి ఆక్కినేని వెండితెరపై కనిపిస్తున్నారు. ఇన్నిసినిమాలలో రమణీయ వర్ణకావ్యంగా రూపొందుతున్న ఈ చిత్రాన్ని కారకరామ తిరిగి నిర్మాత వంపిణీ చేస్తున్నారు

—మిక్కిలినేని జగదీష్‌బాబు

"మహాకవి క్షేత్రయ్య"లో అంజలీదేవి

రెండవదంతల పెయింట్ బోపస్ హైస్కూలు చెందిన విద్యార్థి శ్రీ పి. సత్యనారాయణ రెడ్డి. నల్గొండ జిల్లా నర్సింగ్ ఆంధ్రప్రదేశ్ గుడుపుల పాఠశాలకు చెందిన శ్రీ ఎన్ కృష్ణారెడ్డి ప్రథమ, ద్వితీయ స్థానాలను సాధించారు.

గుంటూరు ఎ. వి కళాశాల అధ్యాపకులు అబ్దుల్ మజీద్ ఆధ్వర్యాన ప్రాథమికమైన క్విజ్ పోటీలు నిర్వహించారు 98 మంది విద్యార్థులు ఈ పోటీలో పాల్గొన్నారు అనంతపురంజిల్లా కొడిగినహళ్ళి, ఆంధ్రప్రదేశ్ గుడుపుల పాఠశాల విద్యార్థి శ్రీ కె. మల్లికార్జున రావు, రాజమండ్రి యస్.వి జి.ఆర్. హైస్కూలుకు చెందిన శ్రీ వి ఎల్ ఎన్ జత. ప్రథమ, ద్వితీయ బహుమతులను పొందారు.

రాష్ట్ర రీజినల్ కాలేజి ఆఫ్ ఎడ్యుకేషనకు చెందిన శ్రీ వి ఎన్ సింగ్ "కెమికల్ మాజిక్" ఆశువ్యాస ప్రదర్శనను ఇచ్చారు.

ప్రదర్శన తుది రోజు సమావేశంలో ముఖ్య అతిథి గుంటూరు ఎ యల్. కాలేజి ఆఫ్ ఎడ్యుకేషన్ ప్రిన్సిపాల్ శ్రీ జి ఎల్. బెన్ని ప్రసంగిస్తూ లాభాపేక్షకంగా కాకుండా స్థిరమైన ఉత్కృష్టతతో సైన్సు పట్ల పెంపొందించుకోవలసిన విద్యార్థులకు విజ్ఞప్తి చేశారు. ఉత్తేజిత విద్యార్థులకు డాక్టర్ వి. ఆర్ లలితా ఉపన్యాసం బహుమతులు పంపిణీచేశారు.

అన్నివిధాలైన సైన్సు ప్రదర్శన మహోన్నతంగా వున్నా, గత సంవత్సరంలో ప్రదర్శించ

70 లక్షల టన్నుల ఆహారధాన్యాల నిల్వకు సంకల్పం: జగ్‌జీవన్‌రామ్ వెల్లడి

మద్రాసు, జనవరి 18— దిగుమతి చేసుకోవడంద్వారా, దేశంలో సేకరించడంద్వారా ఈ సంవత్సరం 50 లక్షల నుంచి 70 లక్షల టన్నులవరకు ఆహార ధాన్యాలను నిల్వచేయాలని ప్రభుత్వం సంకల్పించినట్టు కేంద్ర ఆహార, వ్యవసాయ శాఖ మంత్రి శ్రీ జగ్‌జీవన్‌రామ్ నేడిక్కడినుంచి కాగోడ్లలో తెలియచేశారు.

ఒకకోటి టన్నులకు పైగా ఆహార ధాన్యాలు నిల్వచేయాల్సిన అంతిమ లక్ష్యమని ఆయన అన్నారు.

ఇప్పుడు దేశంలో ఆహార పరిస్థితి బాగుందని చెప్పి, మహారాష్ట్ర వంటి తగినంతగా బియ్యం ఉత్పత్తిచేయని రాష్ట్రాలలో మినహా, దేశవ్యాప్తంగా బియ్యం పుష్కలంగా చౌకధరలకు లభ్యమౌతున్నాయని మంత్రి చెప్పారు.

వాస్తవానికి పశ్చిమబెంగాల్‌లోని కొన్ని ప్రాంతాలలో ధాన్యం ఇటీవల సేకరణ ధరకంటే తక్కువ ధరకు అమ్ముడవుతున్నాయని. "మేము ప్రకటించిన ధరకు మేము కొనవలసివస్తున్నద"ని శ్రీ జగ్‌జీవన్‌రామ్ చెప్పాడు.

ధరలు తక్కువగా వున్నబోట్ల ప్రకటించిన ధరలకు సరకును ప్రభుత్వం కొనగోలు చేస్తుందని ఆయన అన్నారు.

"వినియోగదారుల ప్రయోజనాల దృష్ట్యా అవసరమని మేము భావించినంతకాలం "ఆహార ధాన్యాల దిగుమతి కొనసాగుతుందని శ్రీ జగ్‌జీవన్‌రామ్ వ్యక్తం చేశారు

ఒకే రాష్ట్రం ఆహార మండలంగా వున్న ప్రస్తుత విధానాన్ని మార్చేది లేదన్నాడు.

లెవీ చక్కెర ధర

లెవీ చక్కెర ధర పెంచే ఆలోచన లేదని శ్రీ రామ్ మరొక ప్రశ్నకు సమాధానంగా చెప్పాడు.

లెబనాన్‌లో వామపక్షాల దాడులు

జియె పట్టణం దాదాపు కైవసం

జియె (లెబనాన్), జనవరి 17— లెబనాన్ వామపక్షవాదులు నేడు వీరూట్‌కు దక్షిణంగాగల జియె పట్టణాన్ని ముట్టడించారు. ఆ పట్టణంలో బందిత నాయకులు తాము ఆక్రమించుకున్నట్లు వామపక్షాల ప్రతినిధి ఒకరు తెలియచేశారు

అయితే, జియె పట్టణం స్వాధీనం కార్మిక మిత్రవాద ఫలాంగిస్టులు తిరస్కరించారు.

వామపక్షాలు కోసా గ్రామమైన సాదియాన్ మరుసటి ముట్టడించినట్లు నివేదికలు తెలిపాయి ఈ గ్రామంలో లాంచగిస్ట్ మంత్రి ఒకరికి విలాసభవనంవుంది. సాదియాన్‌లో మధ్యాహ్నానికి కాల్పులు మోత ఎక్కువైంది. పాలస్తీనా గన్‌బోట్లు, చేపల పడవలు కూడా కాల్పులు చేశాయి.

ప్రభుత్వ నిర్బంధాలకు అతీతంగా విద్యాసంస్థలు

పూనార్ మేధావుల సదస్సులో ఆచార్యభావే సూచన

పూనార్, జనవరి 17—ప్రభుత్వ నిర్బంధాలకు దూరంగా, స్వతంత్రంగా వ్యవహరించేందుకు విద్యాసంస్థలకు అనుమతించాలని ఆచార్య వినోబాభావే నేడిక్కడ ఉద్ఘాటించారు.

"మేధావుల సదస్సులో ఆయన ప్రసంగిస్తూ ప్రభుత్వం న్యాయ వ్యవస్థలో వున్న వారి జీత భత్యాలను భరిస్తున్నప్పటికీ, అవ్యవస్థకు అవసరమైన స్వతంత్రం వున్నట్టుగానే, కేంద్రం, రాష్ట్రాలలోని విద్యా సంస్థలు, యూనివర్సిటీలకు అవసరమైన స్వతంత్ర ప్రతిపత్తి ఇవ్వాలని ఆయన సూచించాడు. అప్పుడే విద్యా రంగం పోషిగా వుంటుందన్నాడు.

ప్రస్తుత పరిస్థితిని గురించి చర్చించేందుకు నిర్వహించిన సమావేశం మూడు రోజులు జరిగే ఈ సదస్సు నిన్న ప్రారంభమైంది. మేధావులు ఈ సదస్సుకు హాజరవుతున్నారు.

సైనిక దళాల సభ్యులకు మరికొన్ని సౌలభ్యాల కల్పన

న్యూఢిల్లీ, జనవరి 18— సైన్యంలో పొంతేతికేతర విభాగాలలో ఎనిమిదేళ్ల పాటు పనిచేసిన సభ్యులు సదస్సులో ఆరేళ్ల సర్వీసు పరిమితిని పదేళ్ళనుంచి 15 సంవత్సరాలకు పెంచడానికి నిర్ణయించినట్లు రక్షణ మంత్రి టి. ఎన్. సింగ్ నిన్న ఇక్కడ విలేకరులకు తెలిపారు. సైనిక దినోత్సవం సందర్భంగా ప్రకటించారు.

ఈ దశ్య పరిమితంగా సర్వీసు అనంతరం జవాన్లకు 85 రూపాయలు పెన్షన్ లభిస్తుంది. ప్రస్తుత నిబంధనల ప్రకారం వీరికి 45 రూపాయలు పెన్షన్ మాత్రమే లభిస్తున్నది.

సాంకేతిక విభాగాలలో పనిచేసేవారి సర్వీసు పరిమితిని 18 సంవత్సరాలకు పెంచినట్లుకూడా జనరల్ సింగ్ వెల్లడించాడు. ప్రస్తుతం ఈ పరిమితి 12.15 సంవత్సరాలు మాత్రం వుంటున్నది.

మాంత్రికుడు అనే అనుమానంపై హత్య

భద్రాచలం సమీపంలో కోయల దారుణం

హైదరాబాద్, జనవరి 17— మాంత్రికుడనే అనుమానంతో 16 మంది కోయలు పి. వెంకయ్య అనే వ్యక్తిని దారుణంగా చంపివేసిన సంఘటన గత గురువారంనాడు భద్రాచలం సమీపంలో జరిగినట్లు ఇక్కడి పోలీసు ప్రధాన కార్యాలయానికి అందిన సమాచారాన్నిబట్టి తెలుస్తున్నది.

తుల ఎంచాయతీ అనంతరం వెంకయ్యను చంపివేశారు.

ఇండియా, టాంజానియా విదేశాంగ మంత్రుల చర్చలు

న్యూఢిల్లీ, జనవరి 17— ఇండియా, టాంజానియా విదేశాంగ మంత్రులు నేడు రాజకీయ సమస్యలపై చర్చలు జరిపారు. రెండు దేశాలమధ్య ఆర్థిక సహకారానికి సంబంధించిన పురోగతిని వారు సమీక్షించారు

ఆర్థిక, శాస్త్రీయ, సాంకేతిక సహకారంపై ఇటీవల జరిగిన ఇండో-టాంజానియా సంయుక్త సంఘం చేపట్టిన చర్యలను వారు పరిశీలించారు టాంజానియాకు ఇండియా సహాయం చేయగల వివిధ పథకాలను రెండు దేశాలమంత్రులు గుర్తించారు.

నేటి చర్చలలో శ్రీ వై. బి. చవాన్ శ్రీ కె. సి. పంత్, విదేశాంగ ఆర్థిక మంత్రిత్వశాఖల సీనియర్ అధికారులు. టాంజానియా విదేశ వ్యవహారాల మంత్రి ఇబ్రహీం కదుమ పద్దుప్పుక్తి జనరల్ మంత్రి ఫారులా టాంజానియా మంత్రివర్గం ఆర్థిక కమిటీ కార్యదర్శి వచ్చారు.

హరిజన, గిరిజన కుటుంబాలకు ఇళ్ళ స్థలాల పట్టాల పంపిణీ

వింజమూరులో నెల్లూరు కలెక్టర్ చే

("ఆంధ్రజ్యోతి" విలేకరి)

నెల్లూరు, జనవరి 18— నెల్లూరు జిల్లా కలెక్టరు శ్రీ సి. ఆదినారాయణ ఇటీవల వింజమూరులో స్థానిక భూమి తనఖా బ్యాంకు అధ్వర్యాన ఏర్పాటయిన పన్నుకాదు రైతుల అభివృద్ధి ఏజెన్సీ సంస్థకు ప్రారంభోత్సవంచేశారు. ఈ సందర్భంగా వింజమూరు మండలానికి చెందిన 52 కుటుంబాలకు 147 ఎకరాల మెరకు ఇచ్చిన వ్యవసాయ మూలధనాన్ని ఎంచిపెట్టారు.

తొలుత సర్వశ్రీ జి. కొండసనాయుడు పి. చెంచురాయుడు (కావలి పబ్లిక్) టి.పి.హెచ్. రామేశ్వర్ (పన్నుకాదు రైతుల అభివృద్ధి ఏజెన్సీ ప్రాజెక్టు ఆఫీసరు) జి. రామారావు, టి. కోటేశ్వరరావు 20 అంశాల ఆర్థిక పథకం విశేషాలను వివరిస్తూ ప్రసంగించారు.

సభకు సమితి అధ్యక్షుడు శ్రీ ఎస్ వెంకటనారాయణ అధ్యక్షత వహించారు శ్రీ వి. ప్రభాకరరావు (బి.డి.ఓ) వందన సమర్పణచేశారు

నేడు భారత, సోవియెట్ అధికారుల చర్చలు

న్యూఢిల్లీ, జనవరి 17— అపరిష్కృతంగా ఉండిపోయిన వాణిజ్య సమస్యలపై భారత, సోవియెట్ అధికారులు చర్చలు సోమవారం నుంచి ఇక్కడ జరుగుతాయి.

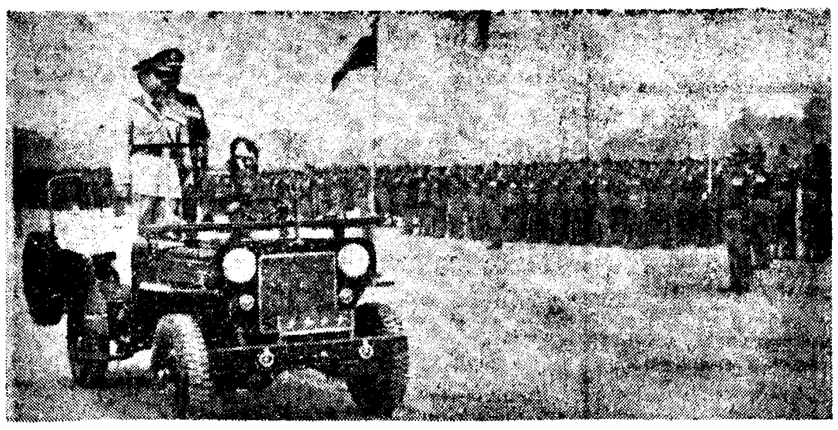

ఢిల్లీలో సైనిక దినోత్సవ విన్యాసాలను తిలకిస్తున్న సాయుధదళాల అధిపతి జనరల్ టి. ఎన్. రైనా

సంగ్రహ వార్తలు

బంగ్లాదేశ్‌లో పౌరస్వత్వం కేసుల పరిశీలన

ఢాకా, జనవరి 18— బంగ్లాదేశ్‌కు స్వాతంత్ర్యసంసిద్ధి తర్వాత ఎవరైతే పౌరస్వత్వం పొందడానికి అర్హులుకారని అప్పటి ప్రభుత్వం ప్రకటించడం జరిగిందో వారి కేసులగురించి పరిశీలనజరపడానికి ఇప్పటి బంగ్లాదేశ్ ప్రభుత్వం నిశ్చయించింది.

హిందూమహాసముద్రంలో ఫ్రాన్స్ యుద్ధనౌకలు

పారిస్, జనవరి 18— హిందూమహాసముద్ర ప్రాంతంలో తన నౌకా బలం ఉనికిని ప్రోత్సహించడానికి ఫ్రాన్స్ తన "వీర్‌హాన్" సహాయక నౌకతో సహా రెండు యుద్ధ పాటవం గల జలాంతర్గాములను పంపుతున్నట్టు నిన్న ఇక్కడ అధికార వర్గాలు తెలియజేశాయి.

అమెరికాపై క్యూబా ప్రధాని ఆరోపణ

మిలాన్, జనవరి 18—తమ దేశంతో దౌత్యసంబంధాలను తిరిగి నెలకొల్పుకొనడానికి "అమితమైన మూల్యాన్ని" అమెరికా తమనుంచి కోరుతున్నదని క్యూబన్ ప్రధాని ఫిడెల్ కాస్ట్రో పేర్కొన్నట్టు నిన్న ఇక్కడ వెల్లడైంది.

మలేసియా కొత్త ప్రధాని ప్రకటన

కౌలాలంపూరు, జనవరి18—మలేసియా ప్రధాని దాటుక్ హుస్సేన్ పాలకవర్గమైన నేషనల్ సంస్థలో విలీనాలు వున్నవనే వివరాలు నిన్న అందించింది.

గోదావరి ప్రాజెక్టులకు త్వరలో అనుమతి లభించే అవకాశం

పూనే, జనవరి 18— గోదావరి జలాల వల్ల ప్రయోజనమనడే రాష్ట్రాలు తాము పన్నుంచాలని సంకల్పించిన పెక్కు ప్రాజెక్టులకు "అనుమతి ఇవ్వవలసిన అవసరం వచ్చింది. వాటిని కేంద్ర జల విద్యుత్ మండలి పరిశీలిస్తున్నదని ఆ మండలి చైర్మన్ శ్రీ పై. కె మూర్తి నిన్న ఇక్కడ పత్రికా వారికి చెప్పారు.

గోదావరి జలాల వివాదం పరిష్కారమయింది కనుక ప్రాధాన్యత ప్రాతిపదికన వివిధ ప్రాజెక్టులు తాలిజాలను, సంపాదించవలసిందిగా వివిధ రాష్ట్రాలను కోరడం అవసరమని కేంద్ర జలవిద్యుత్ మండలి భావించినట్టు ఆయన మాటిం దాడు.

వీటిలో కొన్ని ప్రాజెక్టులను వీలయినంత త్వరగా చేపట్టడం అవసరమని కేంద్ర వ్యవసాయ ఇరిగేషన్ శాఖ మంత్రి శ్రీ జగ్‌జీవన్‌రామ్ భావిస్తున్నట్టు శ్రీ మూర్తి చెప్పాడు.

త్వరలో వైమానిక దళ సిబ్బంది వేతనాల సవరణ

కాన్పూరు, జనవరి 17— ఈ నెల 31వ తేదీన తాను పదవీ విరమణ చేసే లోగానే పై మాటికదళ సిబ్బంది వేతనాల స్కేళ్ళ సవరణ జరగగలదని ఆశిస్తున్నట్టు ఎయిర్ చీఫ్ మార్షల్ శ్రీ ఒ. పి. మెహ్రా నేడిక్కడ ప్రకటించారు

వైమానిక దళాధికారుల పెన్షన్ల సవరణపై కూడా త్వరలో ప్రకటన వెలువడడం సంభవమని ఆయన ప్రకటించారు. 78 సంవత్సరాల

మహిళా సంవత్సరం పొడిగింపు సమస్యపై భిన్నాభిప్రాయాలు

("ఆంధ్రజ్యోతి" ప్రతినిధి)

హైదరాబాద్ జనవరి 17— అంతర్జాతీయ మహిళా సంవత్సరం పొడిగింపుపై నేడిక్కడి సాహిత్య అకాడమీ వార్షికోత్సవాలలో వివిధ అభిప్రాయాలు వ్యక్తమయ్యాయి.

నేటి సాయంత్రం సారస్వత పరిషత్ హాలులో జరిగిన సభలో అధ్యక్షోపన్యాసం చేస్తూ శ్రీ గెజవాడ గోపాలరెడ్డి, అంతర్జాతీయ మహిళా సంవత్సరాన్ని ఈ శతాబ్దం చివరి వరకు పొడిగించాలన్న అభిప్రాయం వ్యక్తం చేశారు.

సినీనటి శ్రీమతి భానుమతిరామకృష్ణకు "కళాప్రపూర్ణ" బిరుదు లభించినందుకు ఆమెకు ఈ సందర్భంగా సన్మానం జరిగింది

భారత దేశంలో స్త్రీ, శక్తిస్వరూపిణిగా అనాదినుంచి తగిన గుర్తింపు వుంటుంది. ప్రత్యేకించి ఈ సంవత్సరంలో నాదించవలసింది ఏమీలేదని ఆమె స్పష్టం చేశారు.

"భర్తను గౌరవించుకోలేని ఆడది, తనను తాను గౌరవించుకోలేదు. ప్రతి స్త్రీ గృహిణి కావలసింది. కొన్ని స్థానాలు తెలిపారు.

భారతీయ రొయ్యలకు విదేశాలలో గిరాకి

మంత్రి శ్రీ మునుస్వామి వివరణ

("ఆంధ్రజ్యోతి" విలేకరి)

భద్రాచలం, జనవరి 18— భారతీయ రొయ్యలకు జపాన్, అమెరికా, ఆస్ట్రేలియాలలో మంచి మార్కెట్ కలదని రాష్ట్ర మత్స్యశాఖమంత్రి శ్రీ దామోదరం మునుస్వామి చెప్పారు.

విశాఖపట్టణం నుంచి ఎగుమతి అవుతున్న రొయ్యల వల్ల ఏడాదికి కోటి రూపాయల మేరకు విదేశీ ద్రవ్యమారకం లభిస్తున్నదని ఆయన మొన్న చెప్పారు.

ఆంధ్రప్రదేశ్‌లో మత్స్య పరిశ్రమాభివృద్ధికి కేంద్రం తోడ్పడాలని ఆయన కోరారు.

ఎర్రమ బెంగాల్‌లో చేపలకు మంచి గిరాకీకలదని ఆయనఅన్నారు. ప్రతిఏడాది కాకినాడ, బందరు నుంచి లక్ష కిలోల చేపలు ఎగుమతి జరుగుతున్నట్టు ఆయన తెలియజేశారు. చేపల అభివృద్ధి కోసం కొల్లేరు పరిసరాలకు ఒక అభివృద్ధిసంస్థను ఏర్పాటుచేశామని. దానికి రిజర్వ్ బ్యాంకు ఆర్థిక సహాయం చేయగలదని శ్రీ మునుస్వామి చెప్పారు.

త్వరలో వైమానిక దళ సిబ్బంది వేతనాల సవరణ

కాన్పూరు, జనవరి 17— ఈ నెల 31వ తేదీన తాను పదవీ విరమణ చేసే లోగానే పై మాటికదళ సిబ్బంది వేతనాల స్కేళ్ళ సవరణ జరగగలదని ఆశిస్తున్నట్టు ఎయిర్ చీఫ్ మార్షల్ శ్రీ ఒ. పి. మెహ్రా నేడిక్కడ ప్రకటించారు

వైమానిక దళాధికారుల పెన్షన్ల సవరణపై కూడా త్వరలో ప్రకటన వెలువడడం సంభవమని ఆయన ప్రకటించారు. 78 సంవత్సరాల

శ్రీ టి. నారాయణ మృతి

మైసూరు, జనవరి 18 — "మైసూరు పత్రిక" సంస్థాపక సంపాదకుడు శ్రీ టి. నారాయణ కొన్ని రోజులు అస్వస్థతగా వున్న తర్వాత మొన్న ఇక్కడ మరణించారు. ఈ యన వయస్సు 78 సంవత్సరాలు

కుటుంబ నియంత్రణకు ఫిబ్రవరిలో తీవ్ర కృషి

న్యూఢిల్లీ, జనవరి. 18— వచ్చే నెలను (ఫిబ్రవరి) కుటుంబ నియంత్రణ నెలగా పాటించాలని భారత ప్రభుత్వం నిర్ణయించింది.

వచ్చే నెలలో ఈ కార్యక్రమాన్ని పటిష్టోత్సాహంతో చురుకుగా అమలు జరిపి, ప్రజల ఉద్యమంగా దీనిని మార్చవలసిందిగా రాష్ట్రాల ముఖ్యమంత్రులకు కేంద్ర ఆరోగ్య, కుటుంబ నియంత్రణశాఖ మంత్రి డాక్టర్ కరణ్ సింగ్ రాసిన ఒక లేఖలో విజ్ఞప్తిచేశారని అధికార ప్రకటన తెలుపుతున్నది.

ఇందుకు ఉపయోగపడే స్పష్టమయిన పథకాలను రూపొందించడంలోను, వాటిని అమలుపరచడంలోను, అడుగు స్థాయిలోను, జిల్లాల స్థాయిలోను ప్రజలకు వాటిలో సంబంధం వుండేటట్టు చూడడం ముఖ్యమని గుర్తుంచుకోవలసిందిగా వారిని కేంద్ర మంత్రి కోరారు.

కుటుంబ నియంత్రణ కార్యక్రమం లక్ష్యాలను సాధించడానికి కొన్ని చర్యలను కేంద్ర ప్రభుత్వం తయారుచేస్తున్నదని కేంద్ర మంత్రి వివరించారు.

ఫిబ్రవరి 4, 5 తేదీలలో గవర్నరు కృష్ణాజిల్లా పర్యటన

("ఆంధ్రజ్యోతి" ప్రతినిధి)

విజయవాడ, జనవరి 17— ఆంధ్రప్రదేశ్ గవర్నరు శ్రీ మోహన్‌లాల్ సుఖాడియా ఫిబ్రవరి 4, 5 తేదీలలో కృష్ణాజిల్లాలో పర్యటించనున్నారు నేటి ఉదయం కలెక్టరు శ్రీ ఎస్. వంకానం అధ్వర్యాన జరిగిన అధికార, అనధికారుల సమావేశంలో జిల్లాలో గవర్నరు సందర్శించే ప్రాంతాలను కార్యక్రమం కంగా నిర్ణయించారు.

నాలుగవ తేదీ అంతా స్థానికంగా ముఖ్యమైన ప్రాంతాలను శ్రీ సుఖాడియా దంపతులు సందర్శిస్తారు. అయిదవతేదీన జిల్లా కేంద్రమైన ఇందరు వెళతారు. అక్కడి కార్యక్రమాలలోపాల్గొని పాయం కాలం ఏలూరు వెళతారు.

వచ్చే ఆగస్టులో అలీన దేశాల శిఖరాగ్ర సభ

బెల్‌గ్రేడ్, జనవరి 17— అలినదేశాల అయిదవ శిఖరాగ్రసభ వచ్చేఆగస్టు 16 వ తేదీన కొలంబోలో ప్రారంభం కాగలదని నిన్న ఇక్కడ వెల్లడైంది.

ఆగస్టు 9 నుంచి 16వ తేదీ వరకు రాయబారులు, విదేశాంగ మంత్రులు సన్నాహక సమావేశం కొలంబోలో జరుగుతుందని ఇక్కడ, న్యూయార్క్‌లోని అధికవర్గాలు పేర్కొన్నాయి

శ్రీ సంజయ్‌కు బెంగుళూరులో ఘన స్వాగతం

బెంగుళూరు, జనవరి 18 — యూత్ కాంగ్రెసు నాయకుడు శ్రీ సంజయ్ గాంధి ఢిల్లీ నుంచి నేడిక్కడకు వచ్చినప్పుడు విమానాశ్రయంలో ఆయనకు ఘన స్వాగతం లభించింది

విమానాశ్రయంలో ఆయనకు స్వాగతం చెప్పినవారిలో ఇతరులతోపాటు కర్ణాటక రాష్ట్ర ముఖ్యమంత్రి శ్రీ డి. దేవరాజ్ అర్స్ అయన మంత్రివర్గ సహచరులు, కర్ణాటక పి. సి. సి. అధ్యక్షుడు శ్రీ కె. పాటిల్ రాష్ట్రంలోని పార్లమెంటు సభ్యులు, లెజిస్లేటర్లుకూడా వున్నారు.

రాష్ట్ర కాంగ్రెసు మహిళా విభాగం వారుకూడా స్వాగతం చెప్పినవారిలో వున్నారు.

ఆయన విమానం నుంచి దిగగానే పెద్దసంఖ్యలో చేరిన కాంగ్రెస్ కార్యకర్తలు "సంజయ్‌గాంధి జిందాబాద్" అని నినాదాలు చేశారు. శ్రీ అర్స్‌తో సహా కాంగ్రెసు నాయకులు ఆయనకు పుష్పమాలలను వేశారు.

శ్రీ సంజయ్ గాంధి ఇక్కడ రెండు రోజులు వుంటారు. ఎలు కార్యక్రమాలలో పాల్గొంటారు. మాండ్యాను కూడా ఆయన సందర్శిస్తారు.

హైదరాబాద్‌లో స్వాగతం

హైదరాబాద్, జనవరి 18— బెంగుళూరు వెడుతూ నేడు ఇక్కడకు వచ్చినప్పుడు శ్రీ సంజయ్ గాంధికి విమానాశ్రయంలో హృదయపూర్వక స్వాగతం లభించింది

విమానాశ్రయానికి హాజరైన వారిలో నలుపుడు యూత్ కాంగ్రెసు నాయకులు. కాంగ్రెసు లెజిస్లేటర్లు. కొంతమంది రాష్ట్ర మంత్రులు కూడా వున్నారు.

జంటనగరాల వార్తలు

రామచంద్రపురం నుంచి "క్విక్ మెయిల్" సర్వీస్

హైదరాబాద్, జనవరి 18—రామచంద్రపురం నుంచి హైదరాబాద్ పోస్టాఫీసుకు డిపార్టుమెంటల్ మోటారు సర్వీసుకు "క్విక్ మెయిల్ సర్వీస్‌కు" భారీ హెవీ ఎలక్ట్రికల్స్ జనరల్ మేనేజరు శ్రీ ఎం. ఆర్. నాయుడు మొన్న ఒక సభలో ప్రారంభోత్సవం చేశారు హైదరాబాద్ పోస్టాఫీసు ఆవరణలో జరిగిన ఈ సభకు పోస్టు మాస్టరు జనరల్ శ్రీ వి ఎస్. రాఘవాచారి అధ్యక్షత వహించారు.

* * *

భారత ప్రభుత్వ అడ్వర్ టైజింగ్ విజువల్ ఎడి సిటీ డైరెక్టరేట్ ఇక్కడ జరుగుతున్న 36వ అఖిలభారత పారిశ్రామిక ప్రదర్శనలోఒక పెద్ద మందిరాన్ని నెలకొల్పింది. అందులో 40 యూనిట్ స్టాల్స్ ఉన్నాయి. పోటో గ్రాఫ్‌లు, బొమ్మలు, మోడల్స్ వంటివి 300 వున్న ఈ మందిరం 20 అంశాల ఆర్థిక కార్యక్రమాన్ని, వివిధ రంగాలలో సాధించిన విజయాలను పరిచయం చేస్తుంది మొదటి ప్లానల్, కొత్త ఆర్థిక కార్యక్రమం గురించి ప్రధాన మంత్రి చేసిన రేడియో ప్రసంగాన్ని ఎరిపయం చేస్తుంది. వివిధ రంగాలలో జరిగిన అభివృద్ధి కృషిలో కొంతను ఫొటోగ్రాఫ్‌లను చూపి తెలుపుకొచ్చు ఆటమిక్ రియాక్టర్, "ఆర్యభట్ట" కృత్రిమ ఉపగ్రహాన్ని అంతరిక్షంలోకి ఎంపించడం వంటివి వీటిలో కొన్ని విశేషాలు.

* * *

రోడ్లమీద జరిగే ప్రమాదాలకు కారణాలు పరిశోధించడానికి హైదరాబాద్ నగర పోలీసులు 'ట్రాఫిక్ రిసెర్చ్ సెల్'ను ఏర్పాటుచేసినట్టు పోలీస్ కమిషనర్ శ్రీ కె ఎన్. శ్రీనివాసన్ నిన్న ఇక్కడ చెప్పారు. ప్రమాదాలు జరిగే చోట్లకు ఈ విభాగం అధికారులు వెళ్ళి అసలు ఏయే కారణాలవల్ల జరిగినది ఎరిగి పరిశీలించి ఇక ముందు అట్టివి జరగకుండా నిరోధించే ఉపాయాలు పాటు మాస్తారని ఆయన చెప్పారు. ప్రమాదాలు జరిగేఅవకాశాలుండే ప్రాంతాలను, ప్రదేశాలను కూడా గుర్తు పెడ్తారు

జంట నగరాలలో వివిధ ప్రాంతాలలో వాహనాల రద్దీని తగ్గించి ట్రాఫిక్ నియంత్రణలను అచ్చితంగా అమలు జరిపే వివిధ చర్యలు కూడా పోలీసులు తీసుకుంటున్నారని పోలీస్ కమిషనర్ వివరించారు

కదిలే బస్సులలోకి ప్రయాణీకులు దూకడం, వాటిలోనుంచి కిందికి దూకడం వల్ల వాహనాల రాకపోకలకు పెద్ద అవరోధం ఏర్పడుతున్నది. కనుక ఈ విధంగా వివారించడానికి పోలీసులు రోడ్డు రవాణా కార్పొరేషన్ అధికారులతో చర్చలు తీసుకుంటారని ఆయన పేర్కొన్నారు. రోడ్డుమీద ప్రయాణీకులు ఎక్కడ రోడ్డు ఒకవైపునుంచి రెండవ వైపుకు దాటవలసివస్తే, రాజధానిలో చిన్న చిన్న సందులవంటివి ఎక్కడ కలిపేది పోలీసులు గుర్తు పెడతారు.

డ్యాటరింగ్‌లో ఆటోమేటిక్ లైట్లు పని చేస్తాయి. ఎగిలిపూడ వాటంగట్ అనే ఆరోపణలు. మళ్ళ రాత్రివేళ వాటంగటనే వెలుగుతాయని పోలీస్ కమిషనర్ వివరించారు

ఇద్దరు ప్రముఖులకు హైదరాబాద్‌లో సన్మానం

హైదరాబాద్, జనవరి 18— ఇద్దరు ప్రముఖ వ్యక్తులకు—శ్రీ మామిడిపూడి వెంకటరంగయ్య, శ్రీ పరిపల్లి విశ్వనాథశాస్త్రికి అఖిల భారత ద్రావిడ బ్రాహ్మణ మహాసభ ఇటీవల ఇక్కడ సన్మానం చేసింది.

జస్టిస్ సువ్వస్వామి అ సందర్భంగా ప్రసంగిస్తూ, ఇటీవలి కాలంలో పేదరికాన్ని గౌరవించడానికి బదులు ఎంపదస్సు, అధికారాన్ని ఆరాధిస్తున్నందుకు విచారం ప్రకటించారు. ఇద్దరు గొప్ప పండితులకు సన్మానం చేసినందుకు ఈ మహోత్సవాన్ని ఆయన అభినందించారు.

శ్రీ కందాల పరమేశ్వరశాస్త్రి సభకు అధ్యక్షత వహించారు పద్మశ్రీ వ్యక్తి మండలి సాంకేతిక నిపుణుడుగా ఇదివరకు పనిచేసిన శ్రీ వి. రామచంద్రరావు సభికులకు స్వాగతం చెప్పారు.

శ్రీ వెంకటరంగయ్య, శ్రీ విశ్వనాథశాస్త్రి సముచితరీతిన సమాధానంచెప్పారు.

సంగీతకళాకారిణి ప్రిన్సిపాల్ శ్రీ నూకాలచిన సత్యనారాయణ పాటకచేరీ జరిగింది శ్రీ పేరి సుబ్బారావు వందన సమర్పణ చేశారు.

చిన్ననీటి వనరుల అభివృద్ధికి 39 కోట్ల ఆర్థిక సహాయం

—శ్రీ రత్నసభాపతి వెల్లడి

("ఆంధ్రజ్యోతి" విలేకరి)

కడప, జనవరి 18— రాష్ట్రంలోని చిన్ననీటి వనరుల అభివృద్ధికి ఈ సంవత్సరంలో 39 కోట్ల రూపాయల మేరకు ఆర్థిక సహాయం చేయడానికి ఆంధ్రప్రదేశ్ కేంద్ర సహకార వ్యవసాయ అభివృద్ధి బ్యాంకు నిర్ణయించినట్టు బ్యాంకు వర్కింగ్ ఇన్‌చార్జి శ్రీ బండారు రత్నసభాపతి నిన్న రాజంపేటలో ఆంధ్రజ్యోతి విలేకరి తెలిపారు.

లిఫ్ట్ ఇరిగేషన్ పంపింగ్ పథకాలకు కూడా ఈ సహాయం లభిస్తుందని అవసరాలకు సిద్ధంగావున్న ప్లానులకు పేక పథకాలకు కూడా బ్యాంకు సహాయం చేస్తుందని.

రాష్ట్రంలో మత్స్య పరిశ్రమల అభివృద్ధికి రెండుకోట్ల రూపాయల మొత్తాన్ని పెచ్చించడం జరుగుతుందని అగ్రికల్చరల్ రీసైనాన్స్ కార్పొరేషన్ వంద పథకాలను మంజూరు చేసిందని ఆయన పేర్కొన్నారు.

ఈ బ్యాంకు కడప, నెల్లూరు జిల్లాలలో గొర్రెల పెంపకం నిమిత్తం మంజూరు చేసిన ఆర్థిక సహాయం గురించి శ్రీరత్న సభాపతి ప్రస్తావించి కడపకు 18½ లక్షలు, నెల్లూరుకు రూ మీద్ది లక్షలు ఇవ్వడం జరిగిందని ఈ ఏడాది పాడి పశువులు కొనడానికి 25 లక్షలు కడప జిల్లాకు ఇచ్చినదని అన్నారు. ఈ జిల్లాలో కమ్యూనిటీ జరిగేషన్ బావుల త్రవ్వకానికి కొంత మొత్తాన్ని ప్రత్యేకించడం జరిగిందని ఆయన చెప్పారు.

కడపలో నాలుగు లక్షల రూపాయల ఖర్చుతో నిర్మించే కడప భూమి తనఖా బ్యాంకు భవనానికి రాష్ట్ర ముఖ్యమంత్రి త్వరలో శంకుస్థాపన చేస్తారని శ్రీ రత్న సభాపతి తెలిపారు.

లిస్బన్‌లో పోర్చుగీస్ నౌకపై బాంబుదాడి

లిస్బన్, జనవరి 17— సరకుల సరఫరా చేయడానికి వచ్చిన పోలిమెట్ నౌకపై బాంబు దాడి జరగడంతో ఆ నౌక పడకు దింపకుండానే పోర్చుగల్ నుంచి వెళ్ళిపోయింది.

కర్ణాటకకు చాటుగాచేరవేస్తున్న ధాన్యం అధికారుల స్వాధీనం

హిరాబాద్, జనవరి 18— సబ్ ఇన్స్పెక్టరు శ్రీ దామోదర్ రెడ్డి నాయకత్వాన విహార విభాగం ఉద్యోగుల బృందం ఒకటి ఇటీవల హిరాబాద్ వద్ద కర్ణాటక రోడ్ రవాణా కార్పొరేషన్ బస్సు ఒక బస్సును నిలిపి, దానిలోని నాలుగు క్వింటాళ్ళ బియ్యం స్వాధీనం చేసుకున్నారు.

ఆ బస్సు డ్రైవరును, కండక్టరును అధికారులు అరెస్టుచేసి, దర్యాప్తు పూర్తి అయ్యేవరకు ఆ బస్సును పోలీసులు స్వాధీనపర్చారు.

అంతకు ముందు కర్ణాటకకు 18½ క్వింటాళ్ళ బియ్యం దాటుగా చేరవేస్తున్న ఏడు గుర్రాలను విహార అధికారులు పట్టుకున్నారు. దాటుగా ఇలా బియ్యం కర్ణాటకకు చేరవేయడానికి యత్నించిన అయిదుగురు వ్యక్తులను అధికారులు కస్టడీలోకి తీసుకున్నారు.

మల్బరీ తోటలు

(1వ పేజీ తరువాయి)

శ్రద్ధ చూపవలసిందిగా అదేశిస్తున్నట్టు మంత్రి చెప్పారు. ప్రతి జిల్లాలో చేనేత పరిశ్రమ అభివృద్ధికి నిర్మాణ పథకం రూపొందించి పంపిన సమాచారం ప్రకారం ఫిబ్రవరి 27న ప్రతిపాదించిన చిత్తూరుజిల్లాలో అది ప్రారంభించనున్నట్టు ఆయన తెలిపారు.

హైదరాబాదులో 20 లక్షల రూపాయల వ్యయంతో చేనేత భవనాన్ని నిర్మించనున్నట్టుకూడా ఆయన తెలిపారు దీనికి ఈ నెల 31న శంకుస్థాపన జరగనున్నది.

సమావేశానికి అధ్యక్షత వహించిన ఎండాయతీ రాజ్ మంత్రి శ్రీ బుకలాపు లక్ష్మణదాసు ప్రసంగిస్తూ, చేనేత పరిశ్రమ అభివృద్ధికి శ్రీ శేషవులు చేస్తున్న కృషిని కొనియాడారు ఎండాయతీరాజ్ శాఖ ఈ కృషికి దోహదం చేయగలదని ఆయన హామీ ఇచ్చారు.

సర్పంచ్ ద్వారా చేనేత సమస్యను పరిష్కరించుకున్నందుకు ఆంధ్ర చేనేత సహకార సంఘం యాజమాన్యాన్ని, కార్మికులను, ముఖ్యంగా శ్రీ సుంకర కనకారావును మంత్రులు ఇరువురు అభినందించారు. సంఘం అధ్యక్షుడు శ్రీ టి రామకృష్ణయ్యకు ఈ సందర్భంగా సన్మానం జరిగింది

కార్మిక సంఘం నాయకుడు శ్రీ సుంకర కనకారావు, స్థానిక శాసన సభ్యుడు శ్రీ దమ్మాలపాటి రామారావు శ్రీ రామకృష్ణయ్య కూడా ప్రసంగించారు కార్మిక సంఘం ఉపాధ్యక్షుడు శ్రీ యు.వెంకటేశ్వరరావు స్వాగతం పలకగా. కార్యదర్శి శ్రీ కె. జి. కృష్ణమూర్తి వందన సమర్పించారు.

అంతకుముందు కార్మిక సంఘం మాజీ కార్యదర్శి శ్రీ కె. ఎన్. ఎస్. కర్మ మృతికి సమావేశం సంతాపం తెలిపింది.

రోడ్డు ప్రమాదంలో 20మందికిగాయాలు

భద్రాచలం సమీప గ్రామంలో దుర్ఘటన

("ఆంధ్రజ్యోతి" విలేకరి)

భద్రాచలం, జనవరి

ఆంధ్రప్రదేశ్ ప్రభుత్వము

ఇరిగేషన్ అండ్ పవర్ డిపార్టుమెంటు ప్రాజెక్టు వింగ్

ఆఫీసు ఆఫ్ ది ఎగ్జిక్యూటివ్ ఇంజనీర్ ఎన్.ఎస్.సి. డివిజన్ నెం. 1. నందిగామ

షార్టుటైము చిట్‌టెండరు నోటీసు నెం. 26/75-76

దిగువ తెలియవర్చబడిన పనులు చేయుటకుగాను విడివిడిగా సీలువేసిన టెండర్లు ఆహ్వానించ కలిగిన వి.డబ్ల్యు.డి. కంట్రాక్టర్లు మరియు ప్రభుత్వమందు నమోదైన సంస్థలనుండి తేదీ 23-1-76 తేదీ లా॥ గం. 4-00ల వరకు తీసుకోబడి తరిగి అదేరోజు సా॥ గం. 4-30లకు అప్పటికి హాజరు అయిన కంట్రాక్టర్ల సమక్షమున తెరువబడును.

క్ర. సం.	పనియొక్క పేరు	టెండరు ఫారమ్ వెల	నిర్మాణపు డిపాజిట్ 1%	టెండరు మొత్తపు 1% బిడ్డింగు డిపాజిట్	పనిని పూర్తి చేయు కాలము	కంట్రాక్టరు తరగతి
		రు.	రు.	రు.-పై.		
1.	బ్లాకు నెం. 16లో ఎన్.సి. కెనాల్ యొక్క కి.మీ. 51 600 నుండి 50 203 వరకు డైవర్షన్ చానల్ ఎర్త్ వర్కు ఎక్స్‌కావేషన్	10,200/-	280.00	5-40	2 నెలలు	K 2
2.	బ్లాకు నెం. 16లో, కొణకంచి చెరువు (కంచెల మేజరు క్రింద) యొక్క కి.మీ. 0 00 నుండి 0.402 వరకు ఎర్త్ వర్కు ఎక్స్‌కావేషన్ 3 Nos. స్లూయిస్‌ల నిర్మాణములోపహా	5,000/-	85.00	5.40	2 నెలలు	K 2
3.	బ్లాకు నెం. 16లో కంచెల మేజరు కి.మీ. 0 00 నుండి 1.609 వరకు ఎర్త్ వర్కు ఎక్స్‌కావేషన్ (మిగిలిన పని)	14,00/-	210.00	5-40	2 నెలలు	K 2
4.	బ్లాకు నెం. 16లో కంచెల మేజరుపై 1R. 2L. 3R. 4L. 5R. 6R. 7L. 8R. 9L స్లూయిస్‌లు 9 Nos. నిర్మించుట.	10,000/-	155.00	5-25	2 నెలలు	K 2
5.	బ్లాకు నెం. 16 లో కంచెల మేజరుపై 10L. 11R. 12L. 13R. 14L. 15R. 16L మరియు 19R స్లూయిస్‌లు 8 Nos నిర్మించుట.	14,000/-	210.00	5-25	2 నెలలు	K 2
6.	బ్లాకు నెం. 16 లో పోతంపల్లి మేజరుపై 1R. 2L. 3R. 4L. 5L. మరియు 6TE స్లూయిస్‌లు 6 Nos నిర్మించుట.	7,000/-	105.00	5-25	2 నెలలు	K 2
7.	బ్లాకు నెం. 16 లో పోతంపల్లి మేజరు-2 కి.మీ. 0 00 నుండి 1 402 వరకు ఎర్త్ వర్కు ఎక్స్‌కావేషన్ 2 Nos స్లూయిస్‌ల నిర్మాణములోపహా	5,000/-	85.00	5-40	2 నెలలు	K 2
8.	పవాజుపేట మైనరుపై (కంచెల మేజర క్రింద) 1 L, 2 R. 3 R 4 L, 6 R, 7 R. 8 TE, 9TE స్లూయిస్‌లు 8 Nos. మరియు నిర్మల్ ఎక్షిడ్ కి.మీ. 1.106 వద్ద నిర్మించుట	1000/-	60.00	5-25	2 నెలలు	K 2
9.	పెద్దవరం మైనరు నెం. 2 (కంచెల మేజరుక్రింద) కి.మీ 0 00 నుండి 0 302 వరకు నర్సీపట్టు ఎక్స్‌కావేషన్ 3 Nos స్లూయిస్‌ల నిర్మాణంతోపహా	3 000/-	45.00	5-40	2 నెలలు	K 2
10.	కంచెల మేజరు క్రింద పెద్దవరం మైనర్ నెం. 3 కి.మీ 0.00 నుండి 0 620వరకు ఎర్త్‌వర్కు ఎక్స్‌కావేషన్ 2 Nos స్లూయిస్ మరియు 3 Nos డ్రాపుల నిర్మాణ మతోపహా	10,000/-	150.00	5-40	2 నెలలు	K 2
11.	పెద్దవరం మైనరు 3 (కంచెల మేజరు క్రింద) కి మీ 0 620 నుండి 1.006 వరకు ఎర్త్ వర్కు ఎక్స్‌కావేషన్ - 3 Nos స్లూయిస్‌లు. 2 Nos డ్రాపులు మరియు 1 నెం పైపు కల్వర్టు నిర్మాణములో పహా	10,000/-	150/-	5.40	2 నెలలు	K. 2
12.	కంచెల మేజరుపై 21 R 22L మరియు 23L స్లూయిస్‌లు 3 Nos. నిర్మించుట	9,000/-	140/-	5.22	2 నెలలు	K. 2
13.	ఏటూరు మేజరుపై 10 Nos స్లూయిస్‌లు (3L. 4L. 5L. 8R 9L. 12R. 13L. 14R. 15L. 17L) నిర్మించుట	30 000/-	450/-	5.40	4 నెలలు	L S
14.	ఏటూరు మేజరుపై 24L. 25R. 27R స్లూయిస్‌లు 3 Nos నిర్మించుట	14.000/-	210/-	5.25	2 నెలలు	K. 2
15.	శనగపాడు మేజరు 2 క్రింద 9 L మైనరుపై 0.570 వద్ద (0.2.550) పైపు కల్వర్టు నిర్మించుట	3,300/-	50/-	5.25	1 నెల	K2
16.	శనగపాడు మేజరు 2 క్రింద 12 R మైనరు కి.మీ 0.033 (పై 0.0.110) వద్ద రెగ్యులేటరు నిర్మించుట	1.650/-	25/-	5.25	1 నెల	K2
17.	శనగపాడు మేజరు 2 క్రింద 6 L మైనర్‌పై కి.మీ 0.369 (పై 0.1.550) వద్ద పైప్ మైనర్ నిర్మించుట	4.700/-	70/-	5.25	1 నెల	K2
18.	శనగపాడు మైనరు I కి.మీ. 0/0 నుండి కి.మీ 0.168 వరకు మరియు శనగపాడు మైనరు 2 కి.మీ. 0/0 నుండి కి మీ. 0.4[illegible] వరకు ఎర్త్‌వర్కు ఎక్స్‌కావేషన్ మరియు 3' డ్రాపులు. 3 Nos. 2' డ్రాపు 1 No. పైపు కల్వర్టు 1 No మరియు టి. టి. స్లూయిస్‌లు 6 Nos నిర్మించుట.	21.000/-	315/-	12-65	3 నెలలు	L. S.
19.	కంచెల మేజరు 17-32 నుండి కి.మీ. 18.44 వరకు (10.6-050 నుండి 11-3.440 వరకు) 5 Nos డ్రాపులు నిర్మించుట.	20.000/-	305/-	12-65	3 నెలలు	L. S.

గమనిక : పైన పేర్కొన్న ఎన్నెస్టుమెంటు డిపాజిట్‌కు అనంగా ఎన్నికైన టెండరుదారులు అగ్రిమెంటు అయిన పనియొక్క ఎస్. ఎస్. డిగా ఎన్నెస్టుమెంటు డిపాజిటు 2/3 కు సమానముగా బ్యాంక్ గ్యారంటీ ఇవ్వాలి.

పైన పేర్కొన్న పనులకు టెండరు ఫారాలు 20-1-76 వరకు యివ్వబడును. ఆ తేదీ తర్వాత చేయబడవని పాఠకులు గమనించగలరు.

పైన పేర్కొన్న పనులకు టెండరు ఫారాలు 23-1-76 నుండి 24-1-76 వరకు పనిచేయు సమయములో ఇవ్వబడును. పైన పేర్కొన్న పనులకు టెండరు షెడ్యూళ్ళు జిల్లా (పావను యుస్వామిని) పే అండ్ అకౌంట్స్ ఆఫీసర్, ఎన్.ఎస్. ప్రాజెక్టు, ఇగ్గయ్యపేట వారి పేరిట స్టేట్ బ్యాంక్ ఆఫ్ హైదరాబాద్, ఇగ్గయ్యపేటలో చెల్లింపు అయ్యేలా బ్యాంక్ డ్రాఫ్టుద్వారా చెల్లించి బ్యాంకు డ్రాఫ్టు దరఖాస్తుకు జతపరచి పంపాలి. ప్రత్యేకముగా కొనవలసిన టెండరు షెడ్యూళ్ళు పోస్టుద్వారా పంపబడవు. పోస్టుద్వారా పొందగోరువారు ప్రతి సెటుకు రు. 5/- లు అదనంగా చెల్లించాలి. పోస్టుద్వారా పంపబడినవారు రసీదులో పోయినచో అవస్థగా చేరినను దిగువ పంతకముదారు ఎట్టి బాధ్యత వహించరు.

ఏకారణము చూపకుండానే ఏ టెండరునైనా లేదా అన్ని టెండర్లను తిరస్కరించుటకు అధికారము ఎగ్జిక్యూటివ్ ఇంజనీర్, ఎన్.ఎస్.సి. డివిజన్ 1, నందిగామ వారు రిజర్వు చేసుకొనివున్నారు.

(పి. అచ్యుతరామయ్య)
ఎగ్జిక్యూటివ్ ఇంజనీర్ పి. డబ్ల్యు. డి
ఎన్.ఎస్.సి. డివిజన్ 1, నందిగామ,
కృష్ణా జిల్లా (ఆం.ప్ర).

DB/T 2- C/82M/ 9-1-79

విదేశీ సంస్థల కుట్రలపట్ల అప్రమత్తత: కార్మికులకు పశ్చిమ బెంగాల్ పి.సి.సి. హెచ్చరిక

కలకత్తా, జనవరి 18— దేశంలో అస్థిరత్వం కల్పించడానికి ప్రత్యేకించి తమ్మును ప్రచారం చేయడంద్వారా, పరిశ్రమలను చేస్తున్న ప్రయత్నాలపట్ల అప్రమత్తతతో వుండి వలసిందని ఎట్టివు బెంగాల్ ప్రదేశ్ కాంగ్రెసు కమిటీ తన్ను పార్టీ కార్యకర్తలను కోరింది.

విస్తృతమైన రాష్ట్రకార్యవర్గ విస్తృత సమావేశంలో ఈ మేరకు తీర్మానించారు. సమావేశానికి పి. సి. సి. అధ్యక్షుడు శ్రీ అతుల్ యెయ్యి అధ్యక్షత వహించారు. ముఖ్యమంత్రి శ్రీ ఎస్. ఎస్. రే కూడా సమావేశానికి హాజరయ్యారు.

సమావేశం అనంతరం రాష్ట్ర ప్రధాన కార్యదర్శులలో ఒకరైన శ్రీ సుగత రాయ్ విలేకరులకు సమావేశ వివరాలు తెలియజేస్తూ, అభివృద్ధి నిరోధక శక్తులను అతిశయించి దుండగులు కార్మికులను వ్యతిరేకంగా ప్రచారం తీవ్రతరం చేయాలని కూడా నిర్ణయించినట్టు చెప్పాడు.

కీలకాయుధాల పరిమితిపై చర్చలు

అమెరికా కొత్తప్రతిపాదనలు చేసినట్టు వెల్లడి

వాషింగ్టన్, జనవరి 18— కీలకాయుధాల పరిమితి సమస్యపై అమెరికా, రష్యాల మధ్య జరుగుతున్న చర్చలలో అమెరికా కొన్ని కొత్త ప్రతిపాదనలను సమర్పించినట్టు అధికార వర్గాలద్వారా తెలుస్తున్నది.

గత కొత్త ప్రతిపాదనలను అమెరికా విదేశాంగ మంత్రి హెన్రీ కిసింజర్ వాషింగ్టన్‌లోని సోవియట్ రాయబారి అనటోలీ డ్రాబ్రినిన్‌కు మొన్న అందచేసినట్టు ఈ వర్గాలవారు పేర్కొన్నారు.

ఈ పరిమితులపై స్థూలంగా ఒప్పందాన్ని నాడించే విధిత్రం సోవియట్ కమ్యూనిస్టు పార్టీ నాయకులు బ్రెజ్నెవ్‌తో గర్వం విమర్శం వల్ల పుంగళూరు వాడు కిసింజర్ మాస్కో వెళ్ళనున్నాడు.

ఈ చర్చల సందర్భంగా రష్యా అనుసరిస్తున్న వైఖరిలో సడలింపు మాదనలు వ్యక్తమైన అనంతరమే తనను మాస్కో రావలసిందిగా ఆహ్వానించడం జరిగిందని కిసింజర్ మొన్న విలేకరుల గోష్ఠిలో విశదీకరించాడు.

బొగ్గుగనుల త్రవ్వకానికి ప్రయివేట్ సంస్థల కొళ్లు రద్దు

న్యూఢిల్లీ, జనవరి 18— బొగ్గు దొరికే ప్రాంతాలను కొలతలు తీసుకున్న ప్రయివేట్ కంపెనీల కొలతహక్కులను రద్దుచేసి, ఆ హక్కులను ప్రభుత్వ రంగ సంస్థలకు ఇవ్వాలని కేంద్ర ప్రభుత్వం రాష్ట్ర ప్రభుత్వాలను ఆదేశించింది.

అక్రమంగా, అనవసరంగా బొగ్గు గనుల త్రవ్వకాన్ని అరికట్టడానికే ప్రభుత్వం ఈ చర్య తీసుకుంది.

బొగ్గుగనుల కంట్రోలు ఉత్తర్వుల క్రింద అక్రమంగా గనులత్రవ్వకం జరుపుతున్న బొగ్గుకంట్రోలర్ ఉత్తర్వులు జారీ చేశారు.

బీహార్ రాష్ట్రంలోనే పది ప్రాంతాలలో అనధికారికంగా ప్రతిరోజు 10 టన్నులకు పైగా బొగ్గు త్రవ్వుతున్నట్టు అధికార పూర్వకమైనట్టు తెలుస్తున్నది.

బీహార్‌లోని గిరిడి జిల్లాలో వున్న మూడో బొగ్గుగనికి ఎదురుగా వున్న గనిలో జరిగిన సంఘటనపై విచారణకు 1975 జూలైలో న్యాయస్థానాన్ని ఏర్పాటు చేశారు. అనధికారికంగా బొగ్గు త్రవ్వుతున్న ప్రాంతాలను సందర్శించి, అటువంటివారిపై క్రిమినల్ కేసులను గట్టిగా శిక్షించవలెనని సూచించింది. ఆ న్యాయస్థానం సూచించింది.

బొగ్గుగనులకు ప్రాంతాలు స్వాధీనం చేయకపోతే, వాటిని ప్రయివేట్ కంపెనీలకు అప్పగించి ఆ న్యాయస్థానం అభిప్రాయపడింది.

ఆ మేరకు ఇచ్చిన అప్పగింతలను ప్రభుత్వ బొగ్గుపాడిశ్యాలు, అక్రమంగా గుడ్డలు పెట్టి, అక్రమ బొగ్గు త్రవ్వకం ఆపకపోవడానికి తర్వాత తీసుకోవాలని ఆ న్యాయస్థానం సూచించింది.

ప్రభుత్వ బొగ్గుగనుల ప్రాంతాలు ప్రయివేట్ వ్యక్తులకు ఇచ్చిన కొలతహక్కులను ప్రభుత్వం తీసుకోవాలనీ ఆ న్యాయస్థానం సిఫారసు చేసింది.

పిల్లల ఎత్తుకు, ఆహార పుష్టికి సంబంధం

("ఆంధ్రజ్యోతి" ప్రతినిధి)

హైదరాబాద్, జనవరి 18— ప్రతి జాతికీ చెందిన జీవి ఒక ప్రత్యేక రీతిలో పెరుగుతుంది. దాని గరిష్ఠ ప్రమాణం అభివృద్ధులను వారసత్వం నిర్ణయిస్తుందని భావిస్తున్నారు. అయితే ఆహారపదార్థాలలో పుష్టి అధికంగావుంటే అదీ జాతి జీవుల వారసత్వంవల్ల వారి ప్రయోజనం పొందగలుగుతాయి. ఈ సూత్రం దృష్టిలో రాష్ట్రంలో (నర్సిమెంటరీ ఫుడ్ ఫీడింగ్) ఉచిత ఆహారం అందిస్తున్న పిల్లల ఎత్తును నిర్ణయించే పరిశీలన ఇక్కడి పోషణ సైన్స్ కాలేజి నిపుణులు జరిపారు.

ఈ ఉచిత ఆహార పథకం కార్యక్రమం మూడు సంవత్సరాల క్రితం ఆంధ్రప్రదేశ్‌లో ప్రారంభమైంది. రాష్ట్రంలోని మురికివాడలలోని పిల్లలకు, గిరిజన ప్రాంతాలలోని పిల్లలకు ఒక పూటకు మొదటి అయిదేండ్ల వయస్సు పిల్లలకు వారు మామూలుగా తినే ఆహారానికి తోడుగా మరికొంత ఆహారం పుష్టికరంగా సప్లయి చేయడం ఈ కార్యక్రమం ఉద్దేశం.

ఈ ఆహారం అందుతున్న వారిలో ఒక యేడాది లోపు వయస్సు పిల్లల ఎత్తు సగటు ప్రమాణాల ప్రకారం 11.6 శాతం తక్కువగా వుందని ఈ పరిశీలనలో తేలింది. 1-2 సంవత్సరాల వయస్సు పిల్లల ఎత్తు 9.2 శాతం, 2-3 సంవత్సరాల వయస్సు పిల్లల ఎత్తు 9.8 శాతం తగ్గింది. అయితే 3.4 సంవత్సరాల వయస్సు పిల్లల ఎత్తు 4.7 శాతం, 4.5 సంవత్సరాల వయస్సు పిల్లల ఎత్తు [illegible] ప్రమాణాలతో పోల్చితే ఆహారం వల్ల ప్రయోజనం పొందుతున్న ఒక ఏడాదిలోపు వయస్సు పిల్లల ఎదుగుదల 22.2 శాతం తక్కువ, 1-2 సంవత్సరాల వయస్సు పిల్లల ఎదుగుదల 19.4 శాతం, 2-3 సంవత్సరాల వయస్సు పిల్లల ఎదుగుదల 19.1 శాతం తక్కువ 3.4 సంవత్సరాల వయస్సు (గ్రూప్) పిల్లల ఎదుగుదల 17.4 శాతం, 4.5 సంవత్సరాల వయస్సు పిల్లలలో అది 13 శాతం తక్కువ.

ఈ ఆహారంవల్ల ప్రయోజనం పొందుతున్న పిల్లల వయస్సు పెరిగిన కొద్దీ ధారణీయ ప్రమాణాల ప్రకారం వారి ఎత్తులు, లావులలో తేడా తగ్గుతున్నదని ఈ వివరాలు వెల్లడిస్తున్నాయి.

అగాథా క్రిస్టికి అంత్యక్రియలు

లండన్, జనవరి 18—అత్యధిక సంఖ్యలో పుస్తకాలు అమ్ముడైన రచయిత్రి అగాథా క్రిస్టికి మొన్న అంత్యక్రియలు జరిగాయి.

4) సంవత్సరాల పాటు వివరించిన వ్యాధితో బాధపడుతూ ఎడబాటుగల స్మృతి వాటికలో ఆమె భౌతిక దేహాన్ని అవనం చేశారు.

83 సంవత్సరాల వయస్సులో మరణించిన ఈ రచయిత్రి అంత్యక్రియలు 900 సంవత్సరాల నాటి బర్కిక్ చర్చిలో జరిగాయి.

స్పానిష్ పార్లమెంట్ గడువు పొడిగింపు

మాడ్రిడ్, జనవరి 18— తమ పార్లమెంటుకి సమావేశాల గడువును ఒక ఏడాది వరకు పొడిగించినట్లు మొన్న ప్రకటించింది. రాజకీయ ఎజెండా నిర్మాణానికి కొత్త ఎన్నికల కాసనాన్ని రూపొందించడానికి వ్యవధి ఇచ్చే ఉద్దేశంతో ఈ చర్య తీసుకొన్నట్టు ప్రభుత్వం వివరించింది.

గోదావరి రైలు-రోడ్డు బ్రిడ్జిపై ప్యాసింజర్ రైళ్ళ రాకపోకలు ప్రారంభం

("ఆంధ్రజ్యోతి" విలేకరి)

రాజమండ్రి, జనవరి 18— గోదావరి నదిపై ఇక్కడ నిర్మించిన రైలు-రోడ్డు వంతెనపై ప్రయాణీకుల రైళ్ళ రాకపోకలకు దక్షిణ మధ్య రైల్వే జనరల్ మేనేజర్ శ్రీ కె. ఎస్. రాజన్ మొన్న ప్రారంభోత్సవం చేశారు.

18 కోట్ల రూపాయల వ్యయంతో నిర్మించిన 2.9 కిలోమీటర్ల పొడవుగల ఈ రైలు-రోడ్డువంతెనను 1974వ సంవత్సరం నవంబరు 20వ తేదీన రాష్ట్రపతి ఫక్రుద్దీన్ అలీ అహ్మద్ ప్రారంభోత్సవం చేసిన విషయం పాఠకులకు విదితమే. గత డిసెంబరు తొమ్మిదవ తేదీ వరకు రాజమండ్రి-కొవ్వూరుల మధ్య గుండు రవాణా కొనసాగింది. రాజమండ్రి, కొవ్వూరు స్టేషన్ల వద్ద సిగ్నల్ క్యాబిన్‌లను పునర్వ్యవస్థీకరించిన తరువాత రైల్వే డివిజనల్ కమర్షియల్ మేనేజర్ శ్రీ కె. ఎస్. కాపర్ గత 15వ తేదీన రైలు మార్గాన్ని తనిఖీచేసి ప్రయాణీకుల రైళ్ళ రాకపోకలకు అనుమతి యిచ్చారు.

ఈ సందర్భంగా శ్రీ రాజన్ ప్రసంగిస్తూ, ప్రజలకోర్కె మేరకు ఈ నెల 26వ తేదీనుండి పిఠాపురం-హోరామెయిల్ అన్నవరంవద్ద, ఈనుకొనను ఎక్స్‌ప్రెస్ ద్వారాపూడి వద్ద, గోదావరి ఎక్స్‌ప్రెస్ పిఠాపురంవద్ద ఆగుతాయని చెప్పారు.

ఓబయువాడ డివిజనల్ మేనేజరు డెంటి శ్రీ ఎం.ఎ. చెరియన్ స్వాగతం చెప్పారు. శ్రీ లియాకత్ అలీ వందన సమర్పణ చేశారు.

ప్రారంభోత్సవం తరువాత శ్రీ రాజన్ ఇతర రైల్వే ఉన్నతాధికారులతో ప్రత్యేక రైలు రాజమండ్రినుండి పిఠాపురానికి బయలుదేరి వెళ్ళారు.

పిఠాపురం పముఖుల విజ్ఞప్తి

పిఠాపురం, జనవరి 18— దక్షిణమధ్య రైల్వే జనరల్ మేనేజర్ శ్రీ ఎస్ రాజన్‌కు పిఠాపురం రైల్వే స్టేషనుకు తరలి చేశారు.

ఈ సందర్భంగా లయన్స్ క్లబ్, పలువురు వ్యాపారస్తులు కిరాణా వర్తకులు, బియ్యం మిల్లులు, విద్యార్థి సంఘాల యూత్ కాంగ్రెసులకు చెందినప్రతినిధులు శ్రీ రాజన్‌ను కలుసుకుని పిఠాపురం స్టేషన్‌లో గోదావరి ఎక్స్‌ప్రెస్, ఈస్ట్ కోస్ట్ ఎక్స్‌ప్రెస్ ఆగే ఏర్పాటు చేయవలసిందని కోరుతూ మెమొరాండం సమర్పించారు.

స్థానిక ప్రజల యిబ్బందులను గురించి జనసేన పక్షాన శ్రీ దివకర్ల వెంకటప్పయ్య, లయన్స్‌క్లబ్ అధ్యక్షులు డాక్టర్ ఎస్. ఎస్ ఆర్. మూర్తి, శ్రీయుతులు డాక్టర్ జి వెంకటనారాయణ, డాక్టర్ పి. రంగారావు, డి. మాధవరావు వివరించారు.

రవాణాలో వర్తకుల కొరకు ఎళ్ళ సుంచి వర్తకులు ఆవహరిస్తున్న పలువురిని ఒక వర్తక ఎజెంటు శ్రీ రాజన్ దృష్టికి తీసుకొచ్చారు.

జనవరి 20 వ తేదీ నుంచి గోదావరి ఎక్స్‌ప్రెస్ రైలు పిఠాపురం స్టేషన్‌లో ఆగుతుందని శ్రీ రాజన్ అక్కడికక్కడే ప్రకటించారు. అందుకు ప్రజలు తమపూర్ డాక్టర్ వెంకటనారాయణ శ్రీ రాజన్‌కు కృతజ్ఞతలు తెలియజేశారు.

24 వ తేదీన రాష్ట్రంలో జరిగే కార్యక్రమం

మంత్రి శ్రీ రంగారెడ్డి ప్రకటన

("ఆంధ్రజ్యోతి" ప్రతినిధి)

హైదరాబాద్, జనవరి 18— అర్థిక సమాచార శాఖ మంత్రి శ్రీ పిడతల రంగారెడ్డి ఒక పత్రికా ప్రకటనలో ఈ నెల 24వ తేదీ జరిగే 20 అంశాల అర్థిక కార్యక్రమం వివరాలను మొన్న ఇక్కడి వివరించారు.

రాష్ట్ర వ్యాప్తంగా జరిగే ఈ చర్యలు పందర్భంగా షెడ్యూల్డు తరగతులకు జాతులు, ఇతర దుర్బల వర్గాలవారికి విశేష సహాయం పట్టాల పంపిణీ జరుగుతుంది. భూమి లేని పట్టి పేదలు సాగుచేసుకోవడానికి ఎకరివచ్చే భూములను పట్టాలు ఇవ్వడం; లాండ్ కాంపైన్ జేవన్ ఎత్తకొలవంటి వాటి ప్రాంతీయ ప్రణాళిక గ్రామీణ విద్యుదీకరణ, ఇరిగేషన్ ఎత్తకొలవంటి అర్థిక గ్రామ అభివృద్ధి ప్రాంతీయ పథకం, పరిశ్రమల విస్తరణలో రాష్ట్రమంతటా పారిశ్రామిక పథకం యజమానులు, కార్మికులు విస్తరించే ఉమ్మడి ఉత్పత్తులు, అర్హతోత్పత్తి పాలనకు ఉద్యోగులు, ఎవరివారి పథకం ఎత్తకొలవ ప్రాంతీయ పథకం, విద్యార్థులు, హాస్టళ్ళలో ఉపనిచేసేవారు పాల్గొనడానికి వీలైన పాయింటు కార్యక్రమాలు, సూపర్ బజార్లు ప్రాంతీయ పథకం వంటివి అనగా అవి రాష్ట్ర ప్రభుత్వం నిర్వహించిందని అయిన పేర్కొన్నారు.

అర్థిక కార్యక్రమం ప్రాముఖ్యాన్ని వివరించే యత్నాలను పట్టణాలలోను, గ్రామీణ ప్రాంతాలలోను, ముఖ్యమైన కేంద్రాలలో బహిరంగ సభలు జరిపి ఆలోచన కలిగించి కూడా మంత్రి చెప్పారు. ఆ పథకంలో ఈ కార్యక్రమం ప్రకారం ఇంతవరకు సాధించిన అభివృద్ధి ప్రజలకు వివరించి ఇకముందు అమలుపరచవలసిన పనులను కూడా సూచిస్తారు.

తాత్కాలిక ఉద్యోగులకు ప్రత్యేక పరీక్షలు: ప్రభుత్వానికి విజ్ఞప్తి

("ఆంధ్రజ్యోతి" ప్రతినిధి)

హైదరాబాద్, జనవరి 18— తాత్కాలిక ఉద్యోగులను క్రమబద్ధీకరించుటకు లోగడ తలపెట్టిన వారికి ప్రత్యేక పరీక్ష నిర్వహించాలని తాత్కాలిక ఉద్యోగుల సంఘం ప్రభుత్వానికి విజ్ఞప్తి చేసింది.

ఎంప్లాయిమెంట్ ఎక్స్ఛేంజ్ ద్వారా ఉద్యోగ కల్పన జరిగినంతవరకు ఈ పరీక్ష నిర్వహణ కొనసాగాలని వారు కోరారు.

తాత్కాలిక ఉద్యోగులకు కొత్తగా ఉద్యోగాలలో చేరుతున్న వారికి ఒక పరీక్ష పెట్టవలసిన పరిస్థితి ప్రభుత్వం చేకూర్చలేదు. లేదని తాత్కాలిక ఉద్యోగుల సంఘం నాయకులు ఎమితి అధ్యక్షుడు శ్రీ వాసయ్య ఎన్నో ఒక ప్రకటన చేశారు.

"ఎగుమతులన్ను పెంచకపోతే దిగుమతి విధానం సవరణ"

కేంద్ర వాణిజ్య మంత్రి శ్రీ ఛటోపాధ్యాయ హెచ్చరిక

కలకత్తా, జనవరి 18— ఎగుమతుల ద్వారా దిగుమతి చేసుకున్న వాటికి చెల్లించదలచిన మొత్తాన్ని సంపాదించలేకపోతే ఉదారమైన తన దిగుమతి విధానాన్ని సవరించుకోవలసి వస్తుందని కేంద్ర వాణిజ్యశాఖ మంత్రి శ్రీ డి. పి. ఛటోపాధ్యాయ మొన్న పరిశ్రమల యజమానులను, వాణిజ్యవేత్తలను హెచ్చరించారు.

ఆ విధంగా చేయవలసి రావడం దురదృష్టకరమైనదని, దాని ప్రభావం దేశ ఆర్థిక విధానంపై వుంటుందని, పరిశ్రమలకు హానికరమని ఆయన అన్నారు.

తూర్పు ఇండియా మిల్లర్ల అసోసియేషన్ వార్షిక సమావేశాన్ని శ్రీ ఛటోపాధ్యాయ ప్రారంభించవలసివుంది. కాని ఆయన రాలేదు. ఆయన ప్రసంగాన్ని వాణిజ్య మంత్రిత్వ శాఖ సంయుక్త కార్యదర్శి శ్రీ కె. రామమూర్తి చదివారు.

మూడు సంవత్సరాలలో 1971-72 నుంచి 1974-75 సంవత్సరాలలో ఎగుమతులు 1608 కోట్లనుంచి 3304 కోట్ల రూపాయలకు పెరిగాయని, అంతవరకు అది శుభలక్షణమేనని. అయితే ముఖ్యమైన వస్తువుల దిగుమతికి కూడా ఆ మొత్తం చాలదని మంత్రి తెలియజేశారు. అత్యధిక ఎగుమతులు జరిగిన సంవత్సరంలోనే విదేశీ వాణిజ్యలోటు కూడా అత్యధికస్థాయిలో వుందని ఆయన అన్నారు.

జనుము అభివృద్ధికి త్రిప్రకృషి

పరిశోధన, అభివృద్ధికి ముఖ్యమైన ప్రయత్నాలు చేసినప్పుడే ప్రపంచమార్కెట్టులో జనుము ముడిసరుకుగా నిలబడగలదని శ్రీ ఛటోపాధ్యాయ అన్నారు.

పరిశోధన, అభివృద్ధి ప్రయత్నాలు, పరిశ్రమ అవసరాలలో పాల్గొన్నప్పుడు నష్టాలు చాలా తక్కువని. అలక్ష్యం చేసినందుకు మూల్యం చెల్లిస్తున్నామని కేంద్ర మంత్రి అన్నారు.

జాతీయ జనపనార పరిశ్రమ పరిశోధన సంస్థ సాంకేతిక మహాసభలకు శ్రీ ఛటోపాధ్యాయ ప్రారంభోత్సవం చేయవలసి వుంది. కాని, ఆయన హాజరు కానందున ఆయన ప్రసంగాన్ని శ్రీ రామమూర్తి చదివారు.

నిషా దాడులలో బియ్యం, నూకల స్వాధీనం

("ఆంధ్రజ్యోతి" ప్రతినిధి)

హైదరాబాద్, జనవరి 18— రాష్ట్ర వ్యాప్తంగా నిషా నిధాలు అక్రమాలు గత వారం జరిపిన ఆకస్మిక దాడులలో 14 క్వింటాళ్ల 925 రూపాయలు నిషేధించిన బియ్యాన్ని నూకలను విచారణ అనంతరం స్వాధీనం చేసుకున్నారు.

ఈ సందర్భంగా 40 మంది వ్యక్తులను అరెస్టు చేశారు. విజయవాడ జిల్లా కృష్ణాపురంనుంచి మహారాష్ట్రకు బియ్యాన్ని తరలివేస్తున్న 18 గాడిదలను కూడా పోలీసులు స్వాధీనం చేసుకున్నారు.

ఒరిస్సా రాష్ట్రానికి అక్రమంగా రైలులో బియ్యాన్ని తరలివేస్తున్న 11 మంది వ్యక్తులను ఇచ్చాపురం రైల్వే స్టేషన్‌లో అరెస్టు చేశారు.

పిఠాపురం పముఖుల విజ్ఞప్తి

పిఠాపురం, జనవరి 18— దక్షిణమధ్య రైల్వే జనరల్ మేనేజర్ శ్రీ ఎస్ రాజన్ మొన్న పిఠాపురం రైల్వే స్టేషనును తనిఖీ చేశారు.

ఈ సందర్భంగా లయన్స్ క్లబ్, పలువురు వ్యాపారస్తులు కిరాణా వర్తకులు, బియ్యం మిల్లులు, విద్యార్థి సంఘాల యూత్ కాంగ్రెసులకు చెందినప్రతినిధులు శ్రీ రాజన్‌ను కలుసుకుని పిఠాపురం స్టేషన్‌లో గోదావరి ఎక్స్‌ప్రెస్, ఈస్ట్ కోస్ట్ ఎక్స్‌ప్రెస్ ఆగే ఏర్పాటు చేయవలసిందని కోరుతూ మెమొరాండం సమర్పించారు.

అర్థిక కార్యక్రమం ప్రాముఖ్యాన్ని వివరించే యత్నాలను పట్టణాలలోను, గ్రామీణ ప్రాంతాలలోను, ముఖ్యమైన కేంద్రాలలో బహిరంగ సభలు జరిపి ఆలోచన కలిగించి కూడా మంత్రి చెప్పారు. ఆ పథకంలో ఈ కార్యక్రమం ప్రకారం ఇంతవరకు సాధించిన అభివృద్ధి ప్రజలకు వివరించి ఇకముందు అమలుపరచవలసిన పనులను కూడా సూచిస్తారు.

ప్రస్తుతప్రణాళికాంతానికి దేశంలో మరి 13 వేల పోస్టాఫీసులు

కేంద్ర మంత్రి శ్రీ జగన్నాథ్ పహాడియా వెల్లడి

భోపాల్, జనవరి 18— ప్రస్తుత ప్రణాళికాంతంలోపల దేశంలో మరి 13 వేల పోస్టాఫీసులు ప్రారంభించనున్నట్టు కేంద్ర కమ్యూనికేషన్ శాఖ డిప్యూటీ మంత్రి శ్రీ జగన్నాథ్ పహాడియా మొన్న ఇక్కడి తెలియజేశారు.

శ్రీ ఎహాడియా విలేకరులతో మాట్లాడుతూ, మారిన అర్థిక కార్యక్రమం అనుసరించి తమ శాఖ సౌకర్యాలు కల్పించడానికి వెనుకబడిన ప్రాంతాలు, కొండల ప్రాంతాలు, అడవుల ప్రాంతాలు ఎక్కువ ప్రాధాన్యత ఇస్తున్నట్టు చెప్పారు.

ఈ నిర్మితిని వెనుకబడిన ప్రాంతాల విషయంలో 15 శాతానికి, పరిహద్దు ప్రాంతాల విషయంలో 10 శాతానికి తగ్గించినట్టు ఆయన చెప్పారు.

సర్వసాధారణంలోని 70 వేల గ్రామాలలో 40 వేల గ్రామాలకు రోజువారీగా తపాలా అందుతున్నదని. ఒక దిగ్బంధం క్రింద 14 వేల గ్రామాలకు మూడు రోజులకొకసారి తపాలా అందేలా శ్రీ ఎహాడియా వివరించారు.

ఇంతేకాకుండా కొద్దినెలలలో 800 లైన్ల గల బ్రాంచ్ ఆటోమాటిక్ ఎక్స్ఛేంజ్‌లను ఏర్పాటు చేయడం ప్రారంభించినట్టు, బొగ్గారి నుంచి కొంటాయికి సూపరి డెయిరింగ్ సౌకర్యం ఏర్పడుతుందని ఆయన తప్పారు.

అగాథా క్రిస్టికి అంత్యక్రియలు

లండన్, జనవరి 18—అత్యధికంగా పుస్తకాలు మొత్తం ప్రపంచాన్ని తన డిటెక్టివ్ కథలతో అలరించిన అగాథా క్రిస్టికి మొన్న అంత్యక్రియలు జరిగాయి.

4) సంవత్సరాల పాటు వివరించిన వ్యాధితో కొండ ఎడబాటుగల స్మృతి వాట

ఉదయగిరి

ఇటీవల నెల్లూరుజిల్లా ఉదయగిరిలో ఉర్దూభాషాభివృద్ధి శాఖను జనాబ్ హాజీ ఉస్మాన్ సాహెబ్ అధ్యక్షతన ఏర్పరిచి కార్య నిర్వాహక వర్గంగా ఈ క్రింది వారిని ఎన్నుకున్నారు. అధ్యక్షులు: జనాబ్ మహమ్మద్ అమీర్ ఉపాధ్యక్షులు: జనాబ్ ఖాదర్ వలిబేగ్. కార్యదర్శి: జనాబ్ అమీర్‌జాన్ సాహెబ్. సహాయ కార్యదర్శి: జనాబ్ మహమ్మద్ హనీఫ్.

సిద్ధవటం

కడప జిల్లా సిద్ధవటం మండల పరిషత్ సమావేశంలో దాసరిపల్లి సబ్ కలెక్టరు శ్రీ ఆర్. కుమార్ గౌడ్ ఇటీవల ప్రసంగించారు. 'పాపాజీ యువజన సంఘం కొత్తయింటికి అయన ప్రారంభోత్సవం చేశారు.

వేములవాడ

సిరిసిల్ల తాలూకా కొత్తపల్లి గ్రామానికి ఇటీవల పెద్దిగ్రామానికి సౌకర్యం చేకూరినది. ఇదివరకు ఇక్కడి ఎలక్ట్రిక్ కాస్ట్ ఉన్నది. దీనివలన చుట్టుపట్టగల సరి గ్రామాలకు సౌకర్యం లభించగలదు.

విజయపురి తాలూకా ఏర్పాటుకు విజ్ఞప్తి

("ఆంధ్రజ్యోతి" విలేకరి)

విజయపురి, జనవరి 18— నల్లగొండ జిల్లాలో విజయపురి కేంద్రంగా కొత్త తాలూకాను వెంటనే ఏర్పాటుచేయవలెనని ప్రభుత్వానికి విజ్ఞప్తి చేస్తూ ఇటీవల జరిగిన కాంగ్రెసు కార్యకర్తల సమావేశంలో ఏకగ్రీవంగా తీర్మానించారు.

నల్లగొండ జిల్లా చిరుమర్తి విద్యాశాఖ మంత్రి కాంగ్రెసు కార్యకర్తలకు ప్రధాని 20 సూత్రాలపథకాన్ని వివరించి దానికి జిల్లా కాంగ్రెసుకార్యదర్శి శ్రీ టి. లక్ష్మారెడ్డి అధ్యక్షతన సమావేశం జరిగింది.

అర్బన్ డెవలప్‌మెంట్ అథారిటీ అధ్యక్షురాలు శ్రీమతి సరోజినీపుల్లారెడ్డి ప్రసంగిస్తూ పేదలకు న్యాయంకలిగించడంకొరకు వారికి కనీసస్థలాలు కేటాయించు కల్పించుటకొరకు, రాష్ట్రంగ సవరణ 'పునాదిరాయి' వంటివని చెప్పారు.

శాసనసభ్యులు శ్రీ నిమ్మల రామలింగం తొలుత స్వాగతం పలుకుతూ ఈ అత్యవసరి గ్రామాలకు సౌకర్యం లభించగలదు. పర పరిస్థితిలో అందరికీ తూమి, ఇల్లు, చదువు సమకూడుతాయని. ఈ విషయం లోకృషిచేస్తున్న ఈ నియోజకవర్గంలోని కార్యకర్తలకు పోలీసుల అండ ఎక్కువగా వున్నదని అన్నారు.

ఉన్నతాధికారులు, పెద్దవారి అనుగ్రహాల కొరకే ప్రాకులాడుచున్నారే కాని, పదవతరగతుల వారి సమస్యల గురించి ఆలోచించడం లేదు. అలాంటి అధికారులవలన, అందరికీ న్యాయం చేకూర్చాలనే భావనలో వున్న నాలాంటి కార్యకర్తలు ఎన్నో అన్యాయాలను, ఇబ్బందులను ఎదుర్కొనవలసి వస్తున్నది అని శాసన సభ్యురాలు కుమారి కమలమ్మ సభలో పెట్టిదించారు.

శ్రీ దేవంద్ల రోటయ్య కూడా మాట్లాడిన విదుల శ్రీ డి. రామమూర్తి అధికారులకు సలహాలు తెలిపారు.

సహకార సంస్థ

విజయపురి, జనవరి 18— స్థానిక కోఆపరేటివ్ సెంట్రల్ స్టోర్సు "సంపమిత్ర"భవనంలో శ్రీమతి సరోజిని పుల్లారెడ్డి ప్రధాని శ్రీమతి ఇందిరాగాంధి చిత్రాన్ని శాసనసభ్యురాలు కుమారి కమలమ్మ రాష్ట్రపతి జక్రుద్దీన్ అలీ అహమ్మద్ చిత్రాన్ని ఆవిష్కరించారు. స్టోర్సు అధికారి శ్రీ చిగురుపాటి సుబ్బారావు స్వాగతం పలికారు.

మద్నూరు తాలూకాలోని 112 గ్రామాలకు విద్యుచ్ఛక్తి

—రెండేళ్ళలో సరఫరాకు ఏర్పాట్లు

("ఆంధ్రజ్యోతి" విలేకరి)

నిజామాబాద్, జనవరి 18— మద్నూరు తాలూకాలోని 112 గ్రామాలకు కల్పుట ఎత్తిపోతలద్వారా రెండు వందల్సరాలలో విద్యుత్తు కి సరఫరా చేయగలదని రాష్ట్ర విద్యుత్తు శాఖ మంత్రి శ్రీ జి. జగన్నాథరావు మద్నూరులో ఎండాయతీ సమితి భవనాలకు ప్రారంభోత్సవంచేస్తూ హామీ ఇచ్చారు.

50 వేల రూపాయల ఖర్చుతో ఈ భవనాన్ని నిర్మించారు.

మంత్రి 60 మంది హరిజనులకు, షెడ్యూల్డ్ కులాలకు చెందినవారికి 125 ఎకరాల భూమి పట్టాలను పంచిపెట్టారు.

కార్యక్రమానికి సమితి ప్రెసిడెంటు శ్రీ రామనాథ్ సమ్మిలాల్ అధ్యక్షత వహించారు.

ఆర్మూరు సమితి

నిజామాబాద్, జనవరి 18—రు. 47 66 లక్షల 1975-76 సవరణ బడ్జెట్టును ఆర్మూరు ఎండాయతీ సమితి సర్వసభ్య సమావేశం ఇటీవల ఆమోదించినది. సమితి ప్రెసిడెంటు శ్రీ జి. మధుసూదన రెడ్డి అధ్యక్షత వహించారు.

ఆర్మూరు సమితిలో ఉత్తమ ఎండాయతీగా ఎన్నికైన సుప్రీంకాల్ సర్పంచ్ శ్రీ గడం నరసయ్యను జిల్లా పరిషత్ చైర్మన్ శ్రీ వి. ఎస్. వీరయ్య గౌరవించారు.

జిల్లా పరిషత్తు

నిజామాబాద్ జనవరి 18— జిల్లా పరిషత్తు 1975-76 సవరణ బడ్జెట్టును, 1976-77 బడ్జెట్టు అంచనాలను ఇటీవల జరిగిన సర్వసభ్య సమావేశంలో ఆమోదించారు.

పరిషత్తు చైర్మన్ శ్రీ వి. ఎస్. వీరయ్య సమావేశానికి అధ్యక్షతవహించారు. కార్యదర్శి శ్రీ బదిరీనారాయణ బడ్జెట్టులను వివరించారు.

శాసనసభ్యుడు డాక్టరు వి. శుక్లధర రావు ప్రసంగించిన పిదప ప్రధాని 20 సూత్రాల పథకాన్ని జిల్లాలో అమలు జరుపడంలో జిల్లా పరిషత్తు సభ్యులంతా సహకరించవందుకు జిల్లా కలెక్టరు శ్రీ ప్రభాకర్‌రావు ప్రశంసించారు.

ఉద్యోగుల సంఘం

నిజామాబాద్, జనవరి 18—ఎడుత్యోద్యోగులు తమ విద్యుక్త ధర్మాలను సమర్థవంతంగా నిర్వహించినపుడే వారికి లభించిన సౌకర్యాలను కల్పించడంలో ప్రభుత్వ ప్రతిపత్తులు ముందుకు రాగలరని శాసన సభ్యులు డాక్టరు వి. శుక్లధరరావు మన్నారు. అభివీక్షత మూడవ అంగతి తపాలా సిబ్బంది సంఘం నిజామాబాద్ జిల్లాగా పదవ వార్షికసభకు ముఖ్య అతిథిగా పాల్గొని విజ్ఞప్తి చేశారు.

ఆంధ్రప్రదేశ్ పోస్టుమాస్టరు జనరల్ శ్రీ ఎస్.ఎస్. రాఘవాచారి సభను ప్రారంభించారు.

తపాలా సర్వీసు డెప్టీ డైరెక్టరు శ్రీ ఎ. వి. రావు యూనియన్ వార్షిక కార్యదర్శి శ్రీ ఏ. రామమూర్తి కూడా సభలో ఉపన్యసించారు. శ్రీ వి. జి. ప్రసాద్ అధ్యక్షత వహించారు. ఆహ్వానసంఘం అధ్యక్షులు శ్రీ వి. వెంకటేశ్వరరావు స్వాగతం పలికారు. యూనియన్ డివిజనల్ కార్యదర్శి శ్రీ ఎం. ఎ. హమీద్ వందన సమర్పణం చేశారు.

బయ్యారంలో లిఫ్ట్ ఇరిగేషన్ ప్రారంభం

("ఆంధ్రజ్యోతి" విలేకరి)

భద్రాచలం, జనవరి 18 — గుడిమిళ్ళ సమితిలోని బయ్యారంలో 15 వేల రూపాయల ఖర్చుతో నిర్మించిన శ్రీ వెంకటేశ్వర లిఫ్ట్ ఇరిగేషన్ కమ్మం కలెక్టరు శ్రీ పి.వి.ఆర్. శాస్త్రి ఇటీవల ప్రారంభోత్సవం చేశారు. ఈ లిఫ్ట్ ఇరిగేషన్‌వల్ల 15 ఎకరాలకు నీటివసతి ఏర్పడుతుంది.

ఈ కార్యక్రమానికి కోఆపరేటివ్ సెంట్రల్ బ్యాంకు అధ్యక్షులు శ్రీ వి. సత్యం అధ్యక్షత వహించారు.

అనంతరం జిల్లా కలెక్టరు శ్రీ ప్రభాకర్ మాట్లాడుతూ ఎంచెట్టారు. శ్రీ తుమ్మల నాగేశ్వరరావు వందన సమర్పణ చేశారు.

కేంద్ర ప్రభుత్వం ఎత్తివేయడంతో రాష్ట్రంలో పత్తి వాంతాలను కిలోలు కొనడం నిలిపివేయడం వల్ల ఇబ్బందులు కలిగిస్తున్నట్లు తెలుస్తోంది.

తెనాలిలోని కోఆపరేటివ్ సెంట్రల్ బ్యాంకికి చెందిన ఇందిరా మహిళా భవనానికి ప్రారంభోత్సవం చేస్తున్న ఆంధ్రప్రదేశ్ స్టేట్ కోఆపరేటివ్ సెంట్రల్ బ్యాంకు వర్సస్ - ఇన్‌చార్జి శ్రీ అక్కిరాజు భాస్కరదేవరావు

ఆదాయంలో మూడువంతులు విద్యా పద్దుకు కేటాయింపు

—గిద్దలూరు సమితి బడ్జెట్టుకు ఆమోదం

("ఆంధ్రజ్యోతి" విలేకరి)

గిద్దలూరు, జనవరి 18— ప్రకాశం జిల్లా గిద్దలూరు పంచాయతీ సమితికి 1976-77లో ఆదాయం రు. 28 25.000 వుంటుందని అంచనావేసి, ఆ మొత్తం నుంచి పాఠశాలవిద్యకు 21లక్షల రూపాయలను కేటాయించారు.

గిద్దలూరు సమితి సర్వసభ్య సమావేశం ప్రెసిడెంటు శ్రీ ముత్తుముల భాస్కరరెడ్డి అధ్యక్షతన ఇటీవల జరిగినది. 1975-76 రివైజ్డు బడ్జెట్టు, 1976-77 అంచనా బడ్జెట్టును వీరు ఆమోదించారు. 75-76కు ఆదాయం రు. 26,77,000లు, ఖర్చు రు. 25.17.400 అని సూచించారు.

ప్రజారోగ్యం, పారిశుద్ధ్యానికి లక్షరూపాయలను, రహదారులకు 20 వేలను, వ్యవసాయానికి రు. 13 వేలను, ఎత్తిపోతలకు రు. 17 వేలను, మహిళావంశీమానికి రు.18,500లను, సాంఘిక వంశీమానికి రు.12 వేలను, చిన్నతరహా పనులకు రు. 15 వేలను 1976.77 అంచనా బడ్జెట్టులో కేటాయించారు.

ఇదివరకట్లనుంచి బారిజేవివలై రెడ్డి తర్ల మీదుగా కంభం-కడపరోడ్డును తూర్పు వెళ్ళనుంది అక్కడపల్లె. కె. వి. చెర్వు అంబవరంమీదుగా గిద్దలూరు రోడ్డును జిల్లాపరిషత్తువారి యాజమాన్యానికి బదిలీ చేస్తూ వీరు ఏకగ్రీవంగా ఆమోదించారు.

గ్రామాలలో తక్కెర, ఆహారధాన్యాల పంపిణీపద్ధతిని తహశీలుదారు శ్రీ సత్యమూర్తి వివరించారు.

సమితిసిబ్బంది, సభ్యులు, అధ్యక్షులు శ్రీ ముత్తుముల భాస్కరరెడ్డికి పీఠాలు వన్నావంచేశారు. శ్రీదప్పిరి పాండురంగారెడ్డి, శ్రీ వెంకటరంగయ్య, వి. డి. ఓ. శ్రీ రంగారెడ్డి. శ్రీ భాస్కరరెడ్డి సమితి అభివృద్ధికి చేసిన సేవలను వివరించారు. ఈశ్వరరెడ్డి వందన సమర్పణం కావించారు.

విద్యార్థుల సేవ

గిద్దలూరు, జనవరి 17— అర్థికశాఖ మంత్రి శ్రీ పిడికిల రంగారెడ్డి మున్న ఇక్కడకు సమీపాన మోదంపల్లె, గిద్దలూరు శ్రీ వివేకానంద కళాశాల జాతీయ సేవాదళపు శాఖలోని వందమంది విద్యార్థులు 12 రోజులలో నిర్వహించిన పల్లాంగు మట్టిరోడ్డును, పల్లాంగు గుండ్లపేనపల్లి రోడ్డుకు ప్రారంభోత్సవం చేశారు.

శ్రీ దప్పిరి పాండురంగారెడ్డి సభకు అధ్యక్షత వహించారు. శాఖాధికారి శ్రీ కె. వెంకయ్య స్వాగతం పలికారు.

కోవూరు సమితి గ్రామంలో పాఠశాల భవన ప్రారంభోత్సవం

("ఆంధ్రజ్యోతి" విలేకరి)

నెల్లూరు, జనవరి 18— నెల్లూరు జిల్లా కోవూరు సమితిలోని పెదవుటేరు గ్రామంలో 10 వేల రూపాయల ఖర్చుతో నిర్మించిన పాఠశాల భవనానికి నాలుగు వేల రూపాయల ఖర్చుతో నిర్మించిన ఇన్‌స్టాండ్ వెయిటింగ్ రూమ్‌కు సమితి అధ్యక్షులు శ్రీ వెంకట్రామారెడ్డి ఈనెల 12 న ప్రారంభోత్సవం చేశారు.

ఈ సందర్భంగా జరిగిన సభలో శ్రీ వెంకట్రామారెడ్డి మాట్లాడుతూ పాఠశాలకు గృహవసతి కల్పించడానికై శ్రీ బతేపాటి గోవాలరెడ్డి తన మాతృశ్రీ బతేపాటి వెంకమ్మ న్యాయకార్యాలయం ఆరు వేల రూపాయలు విలువ చేసే పాఠశాల భవనంలో సహకారాన్ని ఉదారంగా ఇచ్చినందుకు హర్షం ప్రకటిస్తూ, అయిన కరుణ శీలాన్ని ప్రస్తుతించారు. పాఠశాల భవన నిర్మాణ వ్యయం 10 వేల రూపాయల మొత్తంలో సుమారు నాలుగు వేల రూపాయల్ని పంచాయతీ సమితి భరించినట్లు సమితి అధ్యక్షులు శ్రీ రెడి పల్కొన్నారు.

సెలకు సమితి విద్యా విస్తరణాధికారి శ్రీ ఎన్. బలరామిరెడ్డి అధ్యక్షత వహించారు.

సభలో సర్వశ్రీ కె. జి. గిరధర్ దత్, వి. సుబ్బారావు పెట్టు సుబ్బారెడ్డి టి. వి. శేషయ్య ప్రసంగించారు. తొలుత గ్రామం సర్పంచ్ శ్రీ టి. సుందర రామిరెడ్డి సభికులకు స్వాగతం చెప్పారు. ఉప సర్పంచ్ శ్రీ సి. రామగోపాల్ రెడ్డి వందన సమర్పణ చేశారు.

న ద్యాలలో సర్కస్

నంద్యాల, జనవరి 18— నంద్యాల సబ్ కలెక్టరు శ్రీ ప్రేమదర్శిదాస్ ఇటీవల ఇక్కడ స్యూపర్ సర్కస్ ప్రదర్శనాలను ప్రారంభోత్సవం చేశారు. మాజీ శాసనసభ్యుడు శ్రీ ఎస్.వి. సుబ్బారావు అధ్యక్షతవహించారు. తొలుత వర్కింగ్ మేనేజరు శ్రీ వి. కె. నాయర్ అతిథులకు స్వాగతం చెప్పారు.

ఫిబ్రవరి 2 న నెహ్రూ టెక్నాలాజికల్ యూనివర్సిటి కాన్వొకేషన్

హైదరాబాదు, జనవరి 18— ఇటీవల జరుగుతున్న జవహర్‌లాల్ నెహ్రూ టెక్నాలాజికల్ యూనివర్సిటీ ద్వితీయ స్నాతకోత్సవం వచ్చేనెల రెండవతేదీ సాయంత్రం 4-45 గంటలకు జరుగుతుంది. ఈ స్నాతకోత్సవానికి, యూనివర్సిటీ ఛాన్సలర్, రాష్ట్ర గవర్నర్ మోహన్‌లాల్ సుఖాడియా అధ్యక్షత వహిస్తారు.

జంట నగరాలలో బస్సు ప్రయాణీకులకు విజ్ఞప్తి

హైదరాబాద్, జనవరి 18— జంటనగరాలలో బస్సు ప్రయాణీకులు ప్రవేశ ద్వారం వద్ద పుట్‌బోర్డుపై నిలబడకూడదని విజ్ఞప్తిచేస్తూ, రవాణాసంస్థ ప్రతినిధి ఒకరు మున్న ఒక ప్రకటన చేశారు. ప్రవేశద్వారం వద్ద నిలబడడం తప్ప విడుదలమేగాక, అనేక ప్రమాదాలకుదారితీస్తుందని, జేబు దొంగలకు, శ్రీలను వేధించేవారికి మంచి అవకాశం చిక్కుతుందని ఆయన తెలియజేశారు.

భద్రాచలంలో మంచినీటి సరఫరా విస్తరణ పథకం

("ఆంధ్రజ్యోతి" విలేకరి)

భద్రాచలం, జనవరి 18— అరు లక్షల 74 వేల రూపాయల ఖర్చుతో నిర్మాణంలోవున్న భద్రాచలం రక్షిత మంచినీటి విస్తరణ పథకం రామన్న శ్రీరామనవమికి పూర్తికాగలదని వరంగల్లు ఎత్తిక్ హెల్త్ ఆఫీసర్ ఇంజనీరు ఇంజనీరు మిన్న ఇక్కడ తెలియజేశారు.

ఈ పథకం రెండవ దశను విద్యుదోగ ఇంజనీరు పద్మశ్రీ కన్‌స్ట్రక్షన్ కంపెనీ పేరుతో చేపట్టారు.

విస్తరణ కార్యక్రమంలో నీటివంపిణీ క్రింద 7,000 అడుగుల పిడివిగల గొట్టాలను వేయడం పూర్తయినది. ఇటీవల జరిగిన వైకుంఠ ఏకాదశి ఉత్సవాలకు నీటిని పుష్కలంగా సరఫరా చేశారని ఆయన అన్నారు.

ఇప్పటికే 305 ఇంటి కనెక్షన్లు, 18 నీటి పంపులద్వారా రోజుకు నాలుగులక్షల గ్యాలన్ల నీటిని భద్రాచలంలో సరఫరా చేస్తున్నారు.

ప్రస్తుతం నిర్మాణంలోవున్న 50 లక్షల గ్యాలన్ల కెపాసిటీగలిగిన ట్యాంకు వచ్చే నెల 15 వ తేదీ నాటికి పూర్తికాగలదని ఇకముందు నీటి సరఫరా పుష్కలంగా వుండగలదని ఇంజనీరు వివరించారు.

మరి 195 ఇంటి కనెక్షన్లు త్వరలోనే ఇస్తామని, ఇంకొక 30 నీటి పంపులు పెట్టగలమని శ్రీ కృష్ణమూర్తి చెప్పారు.

వాణిజ్యేతర పన్నుల ఉత్పత్తిదారుల సంఘాలు

జిల్లా రైతుల సభలో పరిషత్తు చైర్మన్ సూచన

("ఆంధ్రజ్యోతి" విలేకరి)

కర్నూలు, జనవరి 18— కర్నూలు జిల్లా పరిషత్ చైర్మన్ శ్రీ ఎం. లక్ష్మీకాంతరెడ్డి మొన్న ఇక్కడ జిల్లా రైతుల మహాసభకు అధ్యక్షతవహిస్తూ పోగాకు, ప్రతి ఏండే కొన్ని ప్రాంతాలలో వాటి ఉత్పత్తిదారుల సంఘాలు నమోదుచేస్తున్నారని, అదే విధంగా ఇతర వ్యవసాయ పంటలు పండించే ఉత్పత్తిదారులు కూడా తమ ప్రయోజనాల రక్షణకోసం సంఘాలను ఏర్పాటుచేసుకోవడం అవసరం అని అన్నారు.

కర్నూలు జిల్లాలో అధిక వర్షాల వల్ల పేదరికనగ, ప్రతితో పాటు అన్ని పైపు పెట్టుబడులు పెరుగుతున్నాయని ఆయన పేర్కొన్నారు.

తొలుత మహాసభ కన్వీనర్ శ్రీ ఎన్. రఘురామిరెడ్డి సభికులకు స్వాగతం చెప్పారు.

సభలో మాజీ శాసనసభ్యుడు శ్రీ టి. కె. ఆర్. శర్మ మాట్లాడుతూ, శ్రీశైలం హైవేపై ప్రాజెక్టును బహుళార్థసాధక ప్రాజెక్టుగా మార్చితే, రాయలసీమ వ్యవసాయ ప్రాంతం సర్వాంగాభివృద్ధికాగలదన్న అభిప్రాయాన్ని వ్యక్తంచేశారు. శ్రీ బాగ్ ఒడంబడిక ప్రకారం రాయలసీమ ప్రాంతానికి కృష్ణానది నీటిలో వాటా ఇవ్వాలని ఆయన అన్నారు. సభలో కొన్ని తీర్మానాలు చేశారు.

చిత్తూరులో ఏకపాత్రాభినయం పోటీలు

చిత్తూరు, జనవరి 18— సాంకేతిక ఆర్ట్ అండ్ క్రాఫ్ట్స్ యూనియన్ వారు వచ్చే మార్చి అయిదు, ఆరు, ఏడవ తేదీలలో జరుపనున్న అఖిల సంస్థ రజతోత్సవాల సందర్భంగా రాష్ట్రస్థాయిలో చారిత్రక, పౌరాణిక, ఏకపాత్రాభినయం పోటీలను నిర్వహిస్తున్నారు.

పాల్గొనదలచిన వారు తమ పేరు 31వ తేదీలోగా దరఖాస్తులను "కార్యదర్శి, ఆర్ట్ అండ్ క్రాఫ్ట్స్ యూనియన్, పెద్ద గుడి వీధి, చిత్తూరు.1" చిరునామాకు తెలియజేయవలెను.

ఫిల్మ్, తాలూకా కేంద్రాలలో ప్రభుత్వాలాయర్ల నియామకం

గుత్తి కోర్టు శతాబ్ద్యుత్సవంలో జస్టిస్ చిన్నపరెడ్డి సూచన

("ఆంధ్రజ్యోతి" విలేకరి)

అనంతపురం, జనవరి 18— ఇటీవల అనంతపురం జిల్లా గుత్తిలోని జిల్లా మున్సిఫ్ కోర్టు శతాబ్ది ఉత్సవాలు రెండు రోజులపాటు జరిగాయి.

తొలి పబ్లిక్ హైకోర్టు జడ్జి జస్టిస్ జి. చిన్నపరెడ్డి అధ్యక్షత వహించగా స్వీకరి శ్రీ ఆర్. దశరథరామిరెడ్డి ప్రారంభోత్సవం చేశారు. ఆహ్వాన సంఘం అధ్యక్షులు శ్రీ వెంకట శివరావు స్వాగతం పలికారు. గుత్తి బార్ అసోసియేషన్ అధ్యక్షులు శ్రీ కోన వెంకటరెడ్డి గుత్తి మున్సిఫ్ కోర్టు వివేదికను సమర్పించారు.

బార్ అసోసియేషన్ కార్యదర్శి శ్రీ పి. మాధవరెడ్డి సందేశాలను చదివారు.

శ్రీ దశరథ రామిరెడ్డి తమ ఉపన్యాసంలో ప్రజాస్వామికంలో లాయర్ల పాత్ర ప్రాముఖ్యత కలిగిస్తారు.

జస్టిస్ చిన్నపరెడ్డి తమ ప్రసంగంలో సామ్యవాద వ్యవస్థ మార్చి చెందడానికి లాయర్లు, కోర్టులు, శాసనాలు ఎంతగా ఎలిచేసే ఆర్థిక, సాంఘిక, రాజకీయ పరమైనన్యాయం చేకూర్చి పెట్టవలెనని అన్నారు.

ప్రజల భాషతో, ప్రజలు అర్థంచేసుకునేట్టుగా శాసనాలు వుండడం లేదన్నారు. గ్రీకు, లాటిన్ పదాలను కూడా చేర్చి పరిఢంగా జటిలంచేసి ప్రజలను అయోమయంగా పుంచేతున్నారని ఆయన విమర్శించారు.

ప్రభుత్వమే కొందరు లాయర్లను, ఫిర్యాదులను, శాలాశాలను నియమించి, ఆయోమయంగానే పాలక జనాలకు పౌరధ్యాన్ని ఎదుకపరిచి శాసనరక్షాదులు మంచి వారిని రక్షించడానికి ఏర్పాట్లుచేస్తే బాగుంటుందని, తద్వారా ప్రజలవద్దకుపోతలేనని శ్రీ చిన్నపరెడ్డి హామీఇచ్చారు.

పోలీసు ఇన్‌స్పెక్టరు జనరల్ శ్రీ కె. రామకృష్ణారెడ్డి గుత్తి మున్సిఫ్‌కోర్టులోని ప్రమాణ లాయర్ల చిత్రాలను ఆవిష్కరిస్తూ వారితో తమ చిన్నవాటి పరిచయాలను, అనుభవాలను చెప్పారు.

వరిలో జిల్లాజడ్జి శ్రీ పి. రామకృష్ణ, అడిషనల్ జడ్జి శ్రీ నరహరిరావు కూడా మాట్లాడారు.

మరువాడు పబ్లిక్ శ్రీ ఏ. శివశంకర్ అధ్యక్షతవహిస్తూ ప్రస్తుత సమాజంలో శిక్షణ వ్యాయాం పరిస్థితిని వివరించారు. అనేకమంది లాయర్లు మాట్లాడారు.

జస్టిస్ కొండయ్య పబ్లిక్ ముగింపు వక్తృత్వ ప్రతి గౌరవమైనదన్నారు. వక్తృత్వ వృత్తి ధర్మాన్ని అవరిస్తూ దేశసేవ చేయగలుగుతున్నారన్నారు.

లాయర్లు సమాజంలో ప్రజలకు నాయకత్వం వహించవలసినవారని ఆయన అన్నారు.

జస్టిస్ జి. వెంకటరామయ్య రాష్ట్ర న్యాయశాఖ మంత్రి శ్రీ అనిఫ్ పాషా కూడా సభలో పాల్గొన్నారు.

శ్రీ భీమప్పగౌడ్ మొదలయినవారు వైజ్ఞానిక ప్రదర్శన చిత్రాలు.

శ్రీ మాధవరెడ్డి వందన సమర్పణం చేశారు.

మాజీ కార్పొరేటర్ వంద్యాసం దిల్లీలో శ్రీ పి.పి. కరుణాకర మీనన్ జనవరి 13న తేదీన ఒక సర్వాంగసుందరంలో తన 84వయేట కాలధర్మం చెందినట్టు సోమవారం వార్త.

'సుచిత్ర 46% మైదాతో*
చేసిన వస్తువును కొనవచ్చు—

'నేను నా కుటుంబం కోసం వివాయే కొంటాను.
వివాలో
పాలు ఎక్కువ,
మాల్ట్ ఎక్కువ
ఎటువంటి విధమైన
గోధుమ పిండిగాని, మైదాగాని లేవు.'

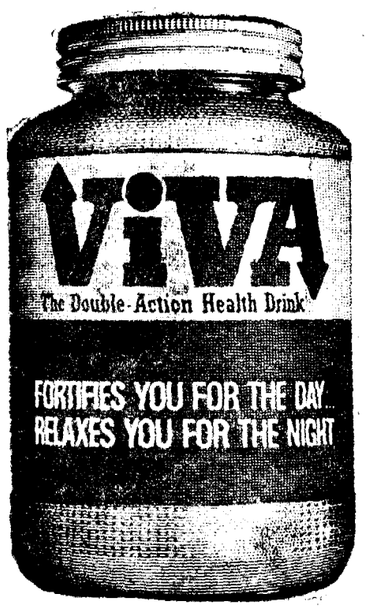

హెచ్చు పాల మూలంగా, హెచ్చు మాంసకృత్తులు సంప్రాప్తమౌతాయనీ, కండరాలను దృఢపరచడానికి ఈ మాంసకృత్తులు ముఖ్యమనీ సుచిత్రకు తెలియక పోవచ్చు. ఏ ఇతర మాల్టెడ్ పాల ఆహార పానీయం కన్న వివాలో హెచ్చు మాంసకృత్తులు లభిస్తాయి. గోధుమ పిండినిగాని, మైదానుగాని జీర్ణం చేసుకొనడం కష్టం కనుక, వివాలో గోధుమ పిండిగాని, మైదాగాని విమాత్రం లేవు. గోధుమ పిండి, మైదాలలో మూడో భాగం విమాత్రం కరగని పీచు ఉంటుంది దీనిలో పౌష్టికతత్వం విమాత్రం లేదు.

వివాను కేవలం పాలు, బార్లీ మాల్ట్, గోధుమ మాల్ట్‌లతో చేసారు. వివాలోని అదనపు మాల్టోస్, సులభంగా జీర్ణం కావడమే కాకుండా, హెచ్చు శక్తిని, పుష్టినీ సమకూరుస్తుంది. ఈ గుణాలన్నిటి మూలంగా, వివా పుష్టిని ఇవ్వగలదని పీ డాక్టరు ధృవపరచగలడు.

*ఇటువంటి ఉత్పత్తిలో ప్రధాన పదార్థాలు సుమారు 46% మైదా, 27% మాల్ట్, 26% పాలు, ఇదే వరుసక్రమంలో ఉంటాయి

వివా
మీ డబ్బుకు అత్యధిక విలువను చేకూర్చుతుంది.

అరుత్ అండ్ ఇంటర్‌సిన్ లిమిటెడ్

నీలాసాగరంలో శ్రమదానం చేస్తున్న గుడివాడ ఏ. ఎన్. ఆర్. కళాశాల విద్యార్థులు

(Sex SPECIALIST)

గుప్తరోగ నివారణ

నవీన వైజ్ఞానిక విధానంతో ప్రభుత్వము వారిచే నమోదు కాబడిన భారతదేశంలో సుప్రసిద్ధ గుప్తరోగ వైద్య నిపుణులు డా॥ జుగ్గు గారిచే ప్రత్యేకమైన గుప్తరోగములైన, సుఖవ్యాధులైన మనోవైజ్ఞానిక రీతిలో వ్యాధి పూర్తిగా నివారణ చేయబడును.

డా॥ జుగ్గు ((ప్రభుత్వ రిజిష్టర్డు) సంప్రతించు వేళలు : ఉ॥ 9-00 గం॥ నుండి రాత్రి 9-00 గం॥ వరకు

జయ్ డిస్పెన్సరీ శాంతి విహార్ లాడ్జి. టామ్ నెం. 19 అలంకార్ హోటల్ ప్రక్క ఏలూరు రోడ్. విజయవాడ-2

ఎమ్ఇఐ స్టార్టర్‌లు మాత్రమే గ్యారంటీతో లభిస్తాయి!

ఎమ్ఇఐ ఎమ్ఎస్‌డిరి/ఎనటి 1 టాఇప్ స్టార్టర్ ఇప్పుడు గ్యారంటీతో లభిస్తుంది-భారతదేశంలో ఇలా ఇదే ప్రథమం-నమ్మకం కోసం, బాగా పనిచేసేందుకు. విపరీత పక్షాలకు దాడితిసే కాలిపోవడం మరియు ట్రిప్ అవడం నుండి ఎమ్ఇఐ స్టార్టర్‌లు మీ మోటర్‌లకు రక్షణనిస్తాయి. అమ్మకాల తర్వాత అమోఘమైన సర్వీసు దేశంలో నలుమూలలా ఉచితంగా లభిస్తుంది. మీ దగ్గరలో గల డీలర్‌ను సంప్రదించండి. గ్యారంటీ కార్డుతో వున్న అసలైన ఎమ్ఇఐ స్టార్టర్‌లే కావాలని అడగండి.

తయారుచేయువారు:
ది మైసూర్ ఎలెక్ట్రికల్ ఇండస్ట్రీస్ లి. బెంగుళూరు.

అమ్మకం మరియు సర్వీసు:
MEI
ఐఎఎస్ హైదరాబాద్ ప్రై. లి., 173, 2వ అంతస్తు, ఫతేమైదాన్, నార్త్ రోడ్, హైదరాబాద్ 500 004 (ఆం.ప్ర.)

సహాయక కార్యాలయాలు: బొంబాయి • ఢిల్లీ • కలకత్తా • మద్రాసు • బెంగుళూరు.

Dataram-MEI-185

బ్రాంచులు

10-50-23, రాక్ హిల్ పట్టణం – 530 003

5-1-38, రాష్ట్రపతి రోడ్ సికిందరాబాద్. ఫోన్ : 73227

కార్మికుల వైద్య పరీక్ష పథకం

త్వరలో ప్రవేశపెట్టాలని రాష్ట్ర ప్రభుత్వం సంకల్పం

న్యూఢిల్లీ, జనవరి 18—పారిశ్రామిక కార్మికులకు, ఇతర కార్మికులకు, వారి కుటుంబాలకు అన్నివిధాల వైద్య పరీక్షలనిచే కొత్త పథకం ప్రవేశపెట్టాలని ఆంధ్రప్రదేశ్ ప్రభుత్వం తలపెట్టింది.

రాష్ట్ర కార్మిక మంత్రి శ్రీ టి. అంజయ్య ఇటీవల ఇక్కడ ఈ విషయం తెలియజేశారు. కేంద్ర ఆరోగ్య మంత్రిత్వ శాఖతో సంప్రతించి ఆ పథకం అమలు చేస్తున్నట్లు ఆయన తెలియజేశారు. ఈ పథకం ప్రకారం రెండు రూపాయల బిల్లుతో ప్రతి కార్మికుడు, ఆయన కుటుంబం క్రమపద్ధతిలో వైద్య పరీక్ష చేయించుకోడానికి వీలు కలుగుతుంది. అందుకయ్యే బిల్లును యజమాని భరించాలా, కార్మికుడు భరించాలా అన్నది యింకా నిర్ణయించలేదని శ్రీ అంజయ్య చెప్పారు.

పద్మాలయా యూనిట్‌కు ప్రశంసలు

("ఆంధ్రజ్యోతి" ప్రతినిధి)

విజయవాడ, జనవరి18—పట్టణానికి సమీపాన గ్రామీణ వాతావరణంలో 'పాడిపంటలు' చిత్రాన్ని చక్కగా తీశారని పేర్కొంటూ హీరో కృష్ణకు, పద్మాలయా ఆర్ట్ పిక్చర్సు యూనిట్‌కు విన్న సాయంత్రం హోటల్ నటరాజ్‌లో తారకరామ ఫిలిం వారు ఏర్పాటుచేసిన పలువురు పక్షాల పోగిరాడు. ప్రభుత్వం గుర్తింపు ఈ చిత్రానికి లభించగలదన్న విశ్వాసాన్ని వ్యక్తం చేశారు.

తారకరామ అధినేతలలో ఒకరైన శ్రీ ఎం. సీతారామారావు అధ్యక్షతన సమావేశం జరిగింది. శ్రీయుతులు తుర్లపాటి కుటుంబరావు, కెంబూరి గోపాలకృష్ణ, పొట్టూరి వెంకట్రావు, వై. రామకుంద్రరావు, రచయిత టి.వి. మహారథి, దర్శకులు చంద్రశేఖరరెడ్డి, శ్రీమతి విజయ నిర్మల చిత్రవిశేషాలను వివరిస్తూ ప్రసంగించారు.

నిర్మాతలు శ్రీ జి. ఆదిశేషగిరిరావు, శ్రీ జి. హనుమంతరావు సంపాదీదారులు శ్రీ అనుమోలు శేషగిరిరావు, శ్రీ జి. వి. రామచంద్రరావు శ్రీ ధారా సత్యనారాయణ తదితర చిత్రరంగం ప్రముఖులు వచ్చారు.

శ్రీ కృష్ణ సమాధానం చెబుతూ 45 రోజులలో చిత్రించిన "పాడిపంటలు" 20 అంశాల కార్యక్రమంలో ఆర్థిక భాగాన్ని ప్రతిబింబించేదిగా వున్నదని అన్నారు.

రంజీట్రోఫీలో బొంబాయిపై హైదరాబాదు జట్టు ఆధిక్యత

బొంబాయి, జనవరి 18—రంజీట్రోఫీ క్వార్టర్ ఫైనల్ పోటీలో హైదరాబాదు జట్టు నేడు మూడవ రోజున మొదటి ఇన్నింగ్స్‌లో 281 పరుగులు చేసి ఆలౌట్ అయింది. వరసంహారావు 69 పరుగులతో అజేయంగా వుండి, తన జట్టుకు మొదటి ఇన్నింగ్స్‌లో ఆధిక్యత సాధించడంలో ప్రముఖ పాత్ర వహించాడు.

విన్న తన మొదటి ఇన్నింగ్స్‌లో 222 పరుగులు చేసి బొంబాయి జట్టు ఆలౌట్ అయినందున, హైదరాబాదుకు 59 పరుగుల ఆధిక్యత లభించింది. ఆట రేపు కూడా జరుగుతుంది.

కర్ణాటకచే ఏడు వికెట్లకు 396 పరుగులు

బెంగుళూరు, జనవరి 18 — మహారాష్ట్రపై జరుగుతున్న మరొక రంజీ ట్రోఫీ క్వార్టర్ ఫైనల్ పోటీలో కర్ణాటక జట్టు నేడు రెండవరోజు లంచ్ సమయానికి తన మొదటి ఇన్నింగ్స్‌లో ఏడు వికెట్ల నష్టానికి 396 పరుగులు చేసింది.

సౌత్ వెస్ట్ ఇండియా టెన్నిస్ పోటీలు

కొచిన్, జనవరి 18— సౌత్ వెస్ట్ ఇండియా టెన్నిస్ ఛాంపియన్‌షిప్స్‌లో జూనియర్ బాలుర డబుల్స్‌ను శంకర కృష్ణన్, రమేష్ కృష్ణన్ గెల్చుకున్నారు. సింగిల్స్ హాల్, సి. కె. భూపతిలను వీరు ఓడించారు.

మహిళల డబుల్స్‌లో విజయపు సంకద్, లక్ష్మి మహాదేవన్ గెలిచారు. సుసన్ దాస్, ఉదయ్‌కిరణ్‌లను వీరు ఓడించారు.

అంతర్రాష్ట్ర అమెచ్యూర్ అథ్లెటిక్ పోటీలు

పాట్నా, జనవరి 18— ఇక్కడ జరుగుతున్న అంతర్రాష్ట్ర అథ్లెటిక్ పోటీలలో నేడు చివరి రోజు ఉదయం మరో ఈవెంట్‌లో రికార్డు స్థాపించడం జరిగింది. ఉత్తర ప్రదేశ్‌కు చెందిన ఉమేద్ సింగ్ వివియర్ బాలుర విభాగంలో 60.84 మీటర్ల దూరం జావెలిన్ విసరివేసి కొత్త రికార్డు స్థాపించాడు.

వరంగలు జిల్లా కబాడి పోటీలు

("ఆంధ్రజ్యోతి" ప్రతినిధి)

వరంగల్లు, జనవరి 18— జిల్లా కబాడి అసోసియేషన్ జిల్లా స్థాయిలో హనుమకొండ పోలీస్ గ్రౌండ్స్‌లో అయిదు రోజులపాటు నిర్వహించిన కబాడి పోటీలు మొన్న ముగిశాయి. పోటీలను జిల్లా కబాడి అసోసియేషన్ అధ్యక్షులు శ్రీ వేద ప్రకాశ్ ప్రారంభించారు.

పైనల్స్ పోటీలో వరంగల్లు లాల్ బహదూర్ కాలేజి జట్టు వరకాలం జట్టును 38-12 పాయింట్లతో ఓడించినది.

లాల్‌బహదూర్ కాలేజి జట్టు కెప్టెను శ్రీ సి. రాములు ప్రతిభావంతంగా ఆడి జట్టు తరఫున ఎక్కువ పాయింట్లను సాధించాడు. శ్రీ సి. రాములు గత డిసెంబరులో ఇంపెడ్‌పూరులో జరిగిన జాతీయ కబాడి పోటీలో ఆంధ్రప్రదేశ్ జట్టులో పాల్గొన్నారు.

వరకాలం జట్టులో కెప్టెన్ మనోహరరావు పరిధికోత్సాహంతో ఆడి జట్టు పక్షాన అధికంగా పాయింట్లను స్కోరు చేశాడు.

బహుమతి ప్రదానోత్సవానికి రిజనల్ ఇంజనీరింగ్ కాలేజి ప్రిన్సిపాల్ శ్రీ కోటేశ్వరరావు అధ్యక్షత వహించారు. జిల్లా కబాడి అసోసియేషన్ కార్యదర్శి శ్రీ వెంకట నరసయ్య వివేదికను చదివారు.

విన్నర్సుకు సిల్వర్ రోలింగ్ షీల్డును పట్టిపికేట్లను, రన్నర్సుకు షీల్డును కాపన పట్టాలను శ్రీ పి. ఉమారెడ్డి ప్రదానం చేశారు. ఫిజికల్ డైరెక్టర్ శ్రీ ప్రభాకర్ వందన సమర్పణ చేశారు.

రాష్ట్రంలో గిరిజనుల ఋణభారం 46 లక్షలు

న్యూఢిల్లీ, జనవరి 18— మొన్న రాజ్యసభలో తెలిపిన సమాధానం ప్రకారం ఆంధ్రప్రదేశ్‌లోని శ్రీకాకుళం, విశాఖపట్నం, తూర్పుగోదావరి, పశ్చిమగోదావరి, ఖమ్మం, వరంగల్, ఆదిలాబాద్ జిల్లాలలోని గిరిజనుల ఋణభారం 45 లక్షల 84 వేల రూపాయలకు పైగా వున్నట్లు రాష్ట్రప్రభుత్వం అంచనాగా తెలియజేస్తున్నది.

బంగ్లాదేశ్‌లో పాకిస్తాన్ రాయబారి శ్రీ కుర్షీద్

ఢాకా, జనవరి 18— బంగ్లాదేశ్‌లో పాకిస్తాన్ రాయబారి మహమ్మద్ కుర్షీద్ మొన్న ఇక్కడ బంగ్లాదేశ్ ప్రెసిడెంటు శ్రీ షయీదుకు తమ నియామక పత్రాలను సమర్పించారు. ఉభయదేశాల మధ్య సంబంధాలు స్థిరంగా పెంపొందగలవన్న ఆశాభావాన్ని ప్రెసిడెంట్ షయీదు వ్యక్తంచేశారు.

ఆకాశవాణి

మంగళవారం, జనవరి 20

విజయవాడ

ఉ॥ ఏ సత్యనారాయణ: భోలు, 7-45 చిత్రరంగంజి. 8-30 కె యిందుమంద రాజు: ఎమ్మెలిస్. మ॥ 1 30 కన్నడీ-విన్నవీ: ఆచార్యరి కమలాదేవి జ్ఞానలాలు డాక్టరు చిట్టిసేన ఆగతి జవాబులు. సా॥ 7-15 గుంటూరు జిల్లాలో సాంఘిక సంక్షేమ కార్యక్రమాలు: వివాహ, కోటేశ్వరరావులో వివరణ. 8.00 మూడు ముక్కలాటిక. రచన: సంపూరి సుబ్బారావు: 8 50 జీవితం నాకు చేస్తేనది: ఆనందం జానకిరామ్ అంగ్ల ప్రసంగం. 9.15 స్పాట్ లైట్. 9-30 జాతీయప్రసంగం. 9.45 త్యాగరాజ ఉత్సవ.

హైదరాబాద్ — ఎ

ఉ॥ 8-30 బాపేల్లి లోకనాథశర్మ: గానం మగ 11-45 "ఆర్తత్రాణం"—రూపకం రచన: బి. అమ్మతిరాజు, పద్య పఠనం— వై. రామచంద్రరావు. సా॥ 7-15 పాడిపంటలలో వ్యాధులు—నివారణ, 7-45 ఉపాటి విషయం. 8-45 పిల్లలలో శారీరక మానసిక వికాసం. ప్రసంగం. 9.45 చేక్ హూ వేదిసాహెద్ క్లారినెట్.

హైదరాబాద్—బి

ఉ॥ 9-05 కిషోరి అమోన్‌కర్: గానం సా॥ 8-05 కాళిదాస్ కీ సాహిత్య మేం హిందీ ప్రసంగం. 8.35 మగిమసంగీత్: ఉషాఠాకుర్, విశ్వజీందుచౌదరి, మహాతా ఉక్రవర్తి. 9.00 లక్ష్మీశంకర్: గానం.

యువవాణి: ఉ॥ 7-20 అంగ్లంలో నాటిక. 7.50 కవిత్వం ఎందుకు- జె దాసు రెడ్డి ప్రసంగం. సాంకేతికరంగం— ఎదిగిన సాధించిన పరిజ్ఞానం: డాక్టరు ఎ. కాస్కరరావులో వివరిస్తుంది. 7.05 రంగుల తెర : యువజన కళాకేంద్రం పద్యాల సమర్పణ.

విశాఖపట్టణం

ఉ॥ 7.40 బి. విజయేశ్వరరావు: గానం మ॥ 12.05 మధుమంజరి. 12-40 సంగీతం—పి. నారాయణరావు కథానిక. ఆ పెంటిప్ పట్టం—దానివలన లాభాలు: పి. రాధాకృష్ణమూర్తి ప్రసంగం. 1-00 పన్నాలాల్ ఘోష్: వేణువు.

మద్రాస్ — ఎ

ఉ॥ 6.30 రామనాథ్ కృష్ణన్: గానం 8.20 ముత్తుస్వామి దీక్షితుల కృతులు డాక్టర్ ఎం. బాలమురళీకృష్ణ: గానం డాక్టర్ ఎస్. దక్షిణామూర్తి: వయోలిన్. సి ఎస్. మురుగభూపతి: మృదంగం.

డీలర్లు కావలెను

ప్రసిద్ధిచెందిన మాయొక్క

ICSCO FEEDS

కాటిల్ & పౌల్ట్రీ ఆహారములకు

ఆంధ్రప్రదేశ్ & కర్ణాటక రాష్ట్రములోని అన్ని ముఖ్యకేంద్రములలోను డీలర్లు కావలెను.

ఆ ప్రాంతంలో పలుకుబడి, ప్రాబల్యం కలిగి వ్యాపారమునకు కనీసపు గ్యారంటి ఇవ్వగలిగి మొత్తములకు అడ్వాన్సు చెలించగలిగినవారు మాత్రమే పూర్తి వివరములతో దిగువ వారికి దరఖాస్తు చేయాలి.

ఇండియన్ కమర్షియల్ సిండికేట్
పోస్టు బాక్స్ నెం. 4. కోయంబత్తూరు-641 001.

Sudban

సబ్‌స్క్రిప్షన్ జాబితా నేడే తెరువబడును

ఒక్కొక్కటి రు 10లు-ఫర్ కాష్ ఎట్ పార్-పంటున

2,70,000 ఈక్విటీ షేరు పబ్లిక్ ఇష్యూ

MP

మోడర్న్ ప్రొటీన్స్ లిమిటెడ్

రిజిస్టర్డు ఆఫీసు: 41/372 కొత్తపేట, కర్నూలు - 518 004 (ఆం. ప్ర.)

ఇష్యూ మేనేజ్‌డ్ బై చంపకలాల్ ఇన్‌వెస్ట్‌మెంట్ & సైంటిఫిక్ కన్సల్టన్సీ లిమిటెడ్

Imageads

ప్రగతి పథంలో మన దేశం

విద్యుచ్ఛక్తి ఉత్పత్తి ఎన్నోరెట్లు పెరిగింది

1974లో విద్యుచ్ఛక్తి ఉత్పత్తి స్థోమత 19 మిలియన్ కి. వా. స్థాయిని అందుకుంది. 1947లో 1.3 మిలియన్ కి. వా. స్థోమత ఉండేది. ఈనాడు 1.5 లక్షల గ్రామాలకు విద్యుచ్ఛక్తి సదుపాయం కలిగింది; పొలాల్లో 2.44 మిలియన్ల పంపు సెట్లు విద్యుచ్ఛక్తితో పని చేస్తున్నాయి. ఈ సంవత్సరం విద్యుచ్ఛక్తి స్థోమత మరో 2.6 మిలియన్ కి. వా. పెరుగుతుంది.

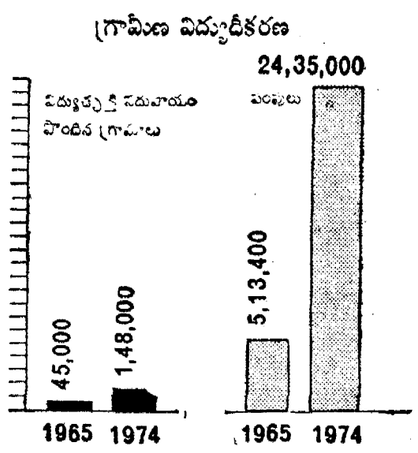

దృఢసంకల్పంతో కష్టించి పనిచేస్తే నిలబడగలుగుతాం

davp

Printed and Published by K. L. N. Prasad at Andhra Printers Ltd., Vijayawada-10. Editor : Narla Venkateswara Rao. Resident Editor: Nandury Ramamohana Rao.